



2026

Specialisti
dal 1979

Corsica

La vostra casa nel Mediterraneo

PREZZI AGGIORNATI NEL SITO

Nuova Gondola
tour operator

www.nuovagondolaviaggi.it

INFORMAZIONI UTILI

DOCUMENTI: per andare in Corsica è sufficiente la carta d'identità valida per l'espatrio o il passaporto in corso di validità.

Tali informazioni si riferiscono solo ai cittadini italiani e maggiorenni. Per qualsiasi situazione diversa (ad esempio minori, cittadini stranieri) sarà necessaria una verifica da parte dei clienti direttamente interessati, presso le autorità competenti.

N.B. nessun rimborso spetterà a chi non potesse iniziare o proseguire il viaggio per irregolarità dei documenti personali. Per guidare sull'isola è sufficiente la patente italiana e un regolare contratto assicurativo.

LINGUA: la lingua ufficiale è il francese ma quasi tutti usano la lingua "corsa" e molti comprendono l'italiano. La moneta corrente è l'Euro.

CLIMA: la Corsica gode di un clima mediterraneo ed è talmente mite che permette soggiorni balneari anche in primavera ed autunno.

COME ARRIVARE: è l'isola del Mediterraneo meglio collegata via mare con l'Italia. Punti d'imbarco sono: Genova, Livorno, Savona, Santa Teresa di Gallura, con sbarco ai porti di Bastia, Calvi, Ile Rousse, Bonifacio.

ARTIGIANATO: l'artigianato locale è aiutato e animato dalla "Corsicada", un'associazione di artigiani il cui obiettivo è promuovere e rinnovare l'artigianato. I prodotti più tipici sono: oggetti in legno d'ulivo, lavori in paglia e vimini, sughero, ferro battuto, vasellame, bambole.

TELEFONO: per chiamare dalla Corsica in Italia, comporre lo 0039 più il prefisso della città con lo zero. Per chiamare dall'Italia in Corsica, comporre lo 0033 e poi il numero telefonico.

PARTICOLARITÀ: in Corsica i letti matrimoniali normalmente sono larghi 140 cm.

ANIMALI: le strutture che accettano animali sono espressamente indicate in catalogo con la dicitura "Animali ammessi". Gli animali, laddove ammessi, devono essere tassativamente in possesso del certificato antirabbica, passaporto (ai sensi della legge CE 2003/803/CE), microchip o tatuaggio al fine di essere identificabili. SONO ASSOLUTAMENTE VIETATI: l'importazione di un gatto/cane di età inferiore ai tre mesi; l'importazione dei cani classificati (dalla legge 6 gennaio 1999) d'attacco (tipo: Pitbulls, Boerbulls e i cani appartenenti alla razza tosa). Ai sensi della stessa legge, i cani da guardia e da difesa personale (tipo: Staffordshire, Terrier americano, Rottweiler, ecc.) possono essere importati se in possesso di attestato di nascita, di libretto genealogico, devono indossare la museruola ed essere tenuti a guinzaglio. Ricordiamo, infine, che gli animali non sono accettati nei ristoranti e nei locali comuni.

TASSA DI SOGGIORNO: va regolata obbligatoriamente in loco (salvo diversamente specificato), l'importo varia a seconda delle norme in vigore nel comune.



CONSEGNA DELLE STRUTTURE: gli appartamenti e le camere d'hotel saranno consegnati non prima delle ore 16:00 del giorno d'arrivo e dovranno essere lasciati liberi entro le ore 10:00 del giorno di partenza (salvo diverse indicazioni).

NUMERO OSPITI: gli appartamenti non possono essere occupati da un numero di persone superiore a quello dichiarato al momento della prenotazione, non verrà consegnato l'alloggio a chi non si attiene a questa norma e non presenterà il nostro voucher comprovante la prenotazione.

PRENOTAZIONI: Variazioni: qualsiasi variazione relativa a prenotazioni già confermate (es. nome, numero di partecipanti, assicurazioni, ecc.) è soggetta ad una penale di € 30. Per le variazioni di data e struttura, valgono le penali previste per gli annullamenti. Qualsiasi cambiamento riguardante i traghetti è da considerarsi sempre su richiesta in quanto soggetto ad autorizzazione da parte delle compagnie. Per prenotazioni effettuate a meno di 7 giorni dalla data di partenza potrà essere applicato un supplemento.

SEGNALAZIONI: le segnalazioni dei clienti riguardanti preferenze di dislocazioni di camere, letto matrimoniale, vicinanza al mare, ecc. vengono da Nuovagondola segnalate direttamente alle strutture e non possono essere considerate come conferme.

DESCRIZIONI SERVIZI: l'organizzazione Nuovagondola non è responsabile se alcuni servizi descritti in catalogo (wi-fi, animazione, attrezzature, corsi sportivi, negozi, ecc.) non sono in esercizio. Può succedere che le relative gestioni decidano di non attivare tali servizi per motivi legati alle condizioni climatiche, a guasti eventuali, o altri motivi che non ne permettano l'utilizzo.

Le date di apertura o di chiusura dei complessi presenti nel programma potranno essere modificate a seguito di esigenze organizzative contingenti. Le descrizioni sul catalogo corrispondono a quelle fornite dai responsabili dei servizi. Poiché la stampa del catalogo avviene molto tempo prima, possono verificarsi alcuni cambiamenti.

DISSERVIZI, RECLAMI: eventuali disservizi o contestazioni nei confronti degli hotels/residence dovranno essere tempestivamente segnalati alla Direzione degli stessi e verranno presi in considerazione dal T.O. se segnalati e motivati durante il soggiorno stesso, dandoci così la possibilità d'intervenire per risolvere i disagi.

Eventuali lettere di lamentele dovranno pervenire alla nostra Organizzazione entro e non oltre 10 giorni dalla data di rientro dal viaggio, tramite raccomandata o pec, dopo tale termine verranno considerate solo semplici segnalazioni.

OFFERTE SPECIALI

- ✓ Le offerte speciali **PRENOTA PRIMA** si riferiscono a prenotazioni confermate e saldate entro il termine indicato nell'offerta stessa.
- Le offerte speciali non sono cumulabili tra loro e con altri tipi di promozioni, salvo diverse indicazioni.

QUOTA D'ISCRIZIONE NON RIMBORSABILE:

QUOTE ISCRIZIONE € 20 A PERSONA
INCLUDE ASSICURAZIONE MEDICA
E BAGAGLIO.
ASSICURAZIONE ANNULLAMENTO ALLIANZ
FACOLTATIVA SU RICHIESTA.

INDICE 2026

Informazioni utili	2
Indice	3
Cartina - Miniguia	4-5
Tour Corsica	6
Itinerante	7
SPIAGGE CORSICA	8-9

GHISONACCIA - PORTO VECCHIO

Villaggio Perla di Mare	10-11
Villaggio Marina d'Oru	12-13
Residence Marina Corsa	14
Residence Playa de L'oru	15
Residence Le Telemaque	16-17
Residence Paese Serenu	18
Residence Marina di a Testa	19
Hotel Residence U Paesolu	20-21
Residence Via Mare	22-23
Residence U Lago Verde	24-25
Residence Royal Palm	26-27
Residence Moby Dick	28-29
Residence Castell' Verde	30
Residence Funtana Marina	30
Residence Les Hameaux de St. Giulia	31
Residence Campo di Mare	32
Ville in Corsica	33
Hotel Roi Theodore	34
Hotel Best Western Alcyon	35
Hotel Golfe	36
	37

BONIFACIO

Hotel Sole Mare	38
Hotel Santa Teresa	38

PROPRIANO

Residence Alba Rossa	39
----------------------	----



Hotel Roc & Mare	40
Hotel Club Arena Bianca	41

AJACCIO

Hotel Castelvechio	42
Villaggio Club Marina Viva	43
Residence Bella Vista	44
Residence Les Calanques	45
Aparthotel Adonis Albion	46

SAGONE

Residence I Delfini	47
---------------------	----

PORTO

Hotel Subrini	47
---------------	----

CALVI /ILE ROUSSE

Residence Benista	48-49
Residence Arinella	50-51
Residence Club Belgodere	52
Residence Le Vieux Moulin	53
residence Odalys Villa de Belgodere	54
Hotel L'Escale de Coté Sud	55
Hotel Escale Coté Port	56

Hotel Splendid	57
Hotel Maria Stella	58
Hotel L'Ondine	59
Hotel Revellata	60

SAINT FLORENT

Residence Adonis Citadelle Resort	61
Residence Fior di Rena	62
Hotel Santa Maria	63

COSTA EST

Residence Hotel San Pellegrino	64
Residence Odalys Sognu di Mare	65
Residence Marea Resort	66
Residence Odalys Aqua Linda & Bella	67

BASTIA CAP CORSE

Hotel U Ricordu	68
Adonis Villa Tyrrenia	69
Hotel Calavita	70
Hotel Isola	70

CORTE VENACO

Hotel Duc de Padue	71
Hotel Du Nord	71

Assicurazioni

Condizioni generali	72
	73





MINIGUIDA

Kalliste, la bella. La più vicina delle isole lontane. Una montagna sul mare. L'Île de Beauté. La terra dei contrasti.

Per cercare di definire la Corsica si vanno a cercare un po' tutte le immagini, ma l'isola sfugge ad ogni etichetta, è imprevedibile e indefinibile. E' segreta e misteriosa. Che sia bellissima è certo, come non c'è dubbio che si tratti del più incredibile puzzle di contrasti che possa accadere di vedere. Deserti e foreste, spiagge sub-tropicali e montagne coperte di neve, torrenti a cascatelle e pigri stagni, sabbia e roccia, città quasi moderne e villaggi arroccati dove il tempo sembra essersi fermato, pini, larici e fichi d'india, il tutto in 8.680 kmq di superficie. Basta lasciare la costa e fare pochi km all'interno per trovarsi davanti un'isola completamente diversa. Forse qui sta la ragione del grande fascino della Corsica. Sono 1.000 km di costa, tutte diverse: spiagge infinite di sabbia, golfi profondissimi di roccia, cale, calette, il tutto con un mare da favola.

CAP CORSE "IL DITO"

Penisola montuosa che si prolunga nel mare per circa 40 km.

Lungo il percorso il turista potrà scoprire le pittoresche spiagge sabbiose o sassose, i villaggi spesso situati in punti strategici a difesa della costa e le piccole marine nascoste nelle insenature. I fondali rocciosi e il mare limpido, molto pescoso, sono il "paradiso" per chi ama le immersioni. La costa orientale scende dolcemente verso il mare; la costa occidentale, invece, più disabitata e selvaggia, scende a strapiombo ed i centri abitati sembrano nidi d'aquila come Nonza e Pina.

CORTE

Protetta dalla cittadella arroccata sul monte, Corte si erge al centro di un anfiteatro montagnoso, il più alto della Corsica (la montagna più alta è il monte Cinto: 2710 m). Le sue case sono costruite in scisto scuro, che crea un originale contrasto con i tetti rossi. Oltre ad essere il fulcro politico della Corsica e l'antica capitale della "Corsica libera" durante il periodo di Pascal Paoli, è anche un piacevole luogo di soggiorno, poiché la sua posizione consente di compiere numerose escursioni.

Nelle sue immediate vicinanze offre una vasta gamma di paesaggi tipici dell'isola: le gole e i burroni della Valle della Restonica, le guglie di porfido rosso di Popolasca, le distese di castagni, e le bellezze dei numerosi laghi e torrenti.

Costa Occidentale

SAINT FLORENT

Frequentata località balneare situata fra la penisola di Cap Corse e il roccioso deserto "Des Agriates". Fondata dai genovesi nel XV sec., conserva ancora la sua antica struttura: piccole case di pescatori a pelo d'acqua, una piazzetta ombreggiata, qualche bella casa del '700, piccole viuzze che si diramano dall'animata Piazza de Portes.

Absolutamente da non perdere: il deserto Des Agriates formato da modesti rilievi, vecchi granai e dal contesto naturale ancora selvaggio, ricco di baie incontaminate raggiungibili sia da terra con fuoristrada, sia dal mare e il Cap Corse, dai bellissimi panorami.

CALVI / ÎLE ROUSSE

Situate entrambe nella regione della Balagne, chia-

mata il giardino della Corsica per la quantità di olivi, cedri, aranci, mandorli, viti; alle spalle, le montagne elevate del Monte Grosso, Padro e Cinto, fanno della Balagna un'isola nell'isola e le regalano un clima delizioso.

Calvi è formata da una città alta, con la cittadella, antico bastione genovese, e dalla città bassa, con la marina caratterizzata da case bianche e dal porto. Si erge sulla stupenda baia omonima, ed è una delle località di mare più belle della Corsica. Se si arriva dal mare, si potrà maggiormente apprezzare la bellezza del luogo: la cittadella, eretta sul promontorio, crea un singolare contrasto con il paesaggio circostante, estremamente sereno. Luogo ideale per una vacanza mista tra mare, monti e cultura. La marina, ben riparata dai venti e famosa fin dall'antichità, offre un eccellente approdo per le imbarcazioni da diporto. A Calvi ancora oggi si pratica la pesca delle aragoste.

Île Rousse: graziosa stazione balneare, economicamente prospera, con strade a scacchiera e giardini fioriti, grazie al suo clima mite e alle sue belle spiagge si anima già dalla primavera. Edificata su antichi insediamenti romani, era predestinata da Pascal Paoli a diventare il porto principale della "Corsica libera".

PORTO

Incantevole località adagiata ai piedi dell'omonimo golfo, noto per la sua singolare bellezza, è frequentata per il fascino della sua costa e del suo entroterra montuoso, dove molteplici sono le opportunità escursionistiche. Inserito nell'elenco dei Patrimoni dell'umanità dell'UNESCO, questo tratto di costa di 80 km fa parte del Parc Regional Naturel de la Corse, sorto a protezione della macchia mediterranea e delle foreste secolari, dove vivono ancora rare specie di fauna come ad esempio il falco pescatore, l'aquila reale, i mufloni... Il tratto più famoso e fotografato è quello delle Calanche, che dominano il Golfo di Porto, scenario naturale e spettacolare, la cui fama è dovuta ad un insieme di fattori concomitanti e straordinariamente suggestivi: il blu intenso del mare, la luce spesso irreali, la gamma dei colori arancio e rosa del granito, il profilo maestoso delle creste.

A causa dell'erosione, la roccia si è trasformata in forme che possono essere interpretate, in un mondo di fantasia, come figure di animali o altro.

Le spiagge più belle e accessibili di Porto sono quelle di Bussaglia e di Figajola dalle acque turchesi e

cristalline.

GOLFO DELLA LISCIA / GOLFO DI SAGONE

A 30 km da Ajaccio, nella splendida cornice delle montagne che lo circondano, il golfo della Liscia, che fa parte del più esteso golfo dell'isola, quello di Sagone, racchiude la bellissima e lunga spiaggia di sabbia bianca omonima e diverse calette di scogli, rendendo tutto il paesaggio molto suggestivo. La posizione incantevole, la vista panoramica, la rigogliosa vegetazione che la circonda e la vicinanza di Ajaccio, sono complici nel richiamare ogni estate turisti da tutto il mondo.

Molte sono le spiagge del golfo di Sagone: Lava, Liamone, Menasina, Rocca Marina e Pero. A soli 2 km da Tiuccia, Masorghja è un paesino a ridosso della bella spiaggia della Liscia.

GOLFO DI AJACCIO / PORTICCIO

Il Golfo di Ajaccio il più bello di tutta la Corsica, di questo i corsi non hanno alcun dubbio: è formato da un arco perfetto, lambito da una distesa d'acqua azzurra e al centro, dolcemente adagiata sul pendio di una collina, la bianca Ajaccio, città natale di Napoleone. Dalla città verso nord, 10 km di baie e calette dalla sabbia bianchissima fino ad arrivare alle splendide isole Sanguinarie che chiudono la parte nord del golfo. Andando verso sud, dopo pochi km si arriva a Porticcio, una delle località più esclusive della costa, ben attrezzata turisticamente ma senza eccessi. Le stupende spiagge di Isolella, Ruppione, Spiaggia d'Argento, Agosta, Portigliolo, Marinella, Mare e Soli vi aspettano.

GOLFO DI VALINCO / PROPRIANO

Ridente stazione balneare, Propriano è situata sul Golfo di Valinco, ultimo grande golfo della costa occidentale, noto per la sua selvaggia bellezza da scoprire poco a poco, dalla punta di Porto Pollo a nord, alla punta di Campomoro a sud. Fitta macchia alle spalle, lunghe spiagge assolate e sabbiose, una costa poco abitata, acque calme e limpide che vi sapranno sicuramente conquistare. Grazie alla sua posizione si può raggiungere in breve tempo l'entroterra ricco di curiosità, storia e cultura. Da non perdere il centro archeologico di Filitosa con i suoi dolmen, statue-menhir, resti della civiltà torreana e Sartene, la vera città corsa. Inoltre le belle spiagge di Cala dell'Orzu, Cupabia, Tenutella, Campitellu, Baracci, Portopollo.



le belle spiagge di: Piantarella, Golfo di Santamanza, isole Lavezzi e isola di Cavallo.

Costa Orientale

PORTO-VECCHIO

Porto-Vecchio è senz'altro la città più rinomata della Corsica con il suo mare di cristallo e le sue spiagge di velluto: Palombaggia, di fine sabbia bianca, orlata da bellissimi pini marittimi ed incorniciata da rocce rosse; Santa Giulia, dalla sabbia bianchissima e mare turchese caratterizzate da ampie baie incantevoli. Proseguendo verso Nord a pochi km da Porto-Vecchio, scoprirete piccole insenature che sono un paradiso per gli amanti delle immersioni e ampie baie caraibiche di sabbia bianca come: San Cipriano, Cala Rossa, Pinarello, Faueta, Tarco, Favone, Cannella e Rondinara. A pochi minuti di macchina si può ammirare la verdeggianti e fitta Foresta dell'Ospedale ricca di larici, querce, castagni, pini e lo stupendo massiccio del Col della Bavella con i suoi laghi e cascate. Numerose sono le escursioni che si possono effettuare in montagna con guide locali.

GHISONACCIA / FOLELLI

Sono località balneari sempre più richieste per le loro lunghe spiagge orlate di pini marittimi e mete ideali per famiglie con bambini.

BASTIA

Città di contrasti, forse la meno corsa delle cittadine; già nell'800, il grande Flaubert, amante dell'isola, colpevolizzava la città ed i suoi abitanti di aver abbandonato le tradizioni per assomigliare e copiare gli usi dei francesi e degli italiani. Il centro storico tipicamente ligure è il punto di partenza di numerose visite interessanti come Place St-Nicolas, la chiesa di St-Jean Baptiste, la Chapelle de la Conception, ecc.

A sud la bellissima spiaggia di Campomoro, Capo di Senetosa, Mortoli.

BONIFACIO

La più bella e caratteristica città medievale della Corsica, isolata dal resto dell'isola da un ampio ed arido pianoro calcareo, si affaccia sul mare con le sue splendide scogliere bianche, alte più di 60 metri, bat-

tute dal vento e dalle onde spesso molto alte.

La città vecchia, intorno a cui si ergono le fortificazioni, è appollaiata su uno stretto promontorio che si distende parallelamente alla riva da cui è separata grazie ad una specie di fiordo lungo 1,5 km in fondo al quale si apre la marina. Lo stupendo porticciolo, riparo sicuro per le navi da guerra, oggi è un approdo per le imbarcazioni da diporto. Da non perdere

TOUR PER GRUPPI PRECOSTITUITI

Rivolti ad agenzie ed organizzatori di gruppi, con possibilità di avere programmi personalizzati.

Da molti anni proponiamo circuiti guidati dei centri storici ed artistici della Corsica, nei principali luoghi naturalistici, escursioni in montagna, tutti con guide locali specializzate in lingua italiana che accompagnano i gruppi per l'intera durata del viaggio. Le quote sono valide per almeno 20 partecipanti.

Per ricevere un preventivo su misura contattateci all'indirizzo: info@nuovagondolaviaggi.it

ESEMPIO DI TOUR DELL'ISOLA, 5 giorni:

L'isola, considerata dai Greci la più bella del Mediterraneo, vi lascerà un ricordo indimenticabile. Bellissimi contrasti: deserti e foreste, spiagge tropicali e montagne coperte di neve, torrenti e cascate, villaggi arroccati dove il tempo sembra essersi fermato e villaggi moderni, rendono l'isola segreta e misteriosa. Selvaggia e lussureggiante all'interno, ha 1.000 km di costa con acqua azzurra e turchese, spiagge di sabbia bianca, golfi profondissimi di roccia, cale, calette, lagune con alle spalle una macchia mediterranea verdissima dai mille profumi.

1° giorno: ITALIA / BASTIA / ST. FLORENT

Partenza in tempo utile con il traghetto e arrivo a Bastia alle ore 13:00. Da Bastia proseguimento per St. Florent e visita della cittadella. Pernottamento e cena.

2° giorno: ST. FLORENT / ILE ROUSSE / CALVI

Dopo la prima colazione in albergo, partenza per Calvi, "La Fedele", attraverso la strada dell'artigianato con i paesini di Corbara, Pigna, Aregno e Lumio. Pranzo sul porticciolo di Calvi. Nel primo pomeriggio visita della famosa cittadella che ha dato i natali a Cristoforo Colombo. Pernottamento e cena.

3° giorno: CALVI / PORTO / AJACCIO

Prima colazione in albergo, partenza per Porto e visita delle famose Calanche di Piana, uniche nel loro genere, che compongono uno scenario naturale spettacolare dovuto al blu intenso del mare, la luce spesso irreale che lambisce la costa, i colori arancio e rosa del granito e le rocce dalle forme fantasiose dovute all'erosione. Pranzo a Porto. Visita al Cargese, caratteristico villaggio di origine greca. Proseguimento per Ajaccio percorrendo la panoramica strada costiera. Arrivo nel tardo pomeriggio e, tempo permettendo, visita della cittadella. Cena e pernottamento ad Ajaccio.

4° giorno:

AJACCIO / BONIFACIO / PORTO-VECCHIO / COSTA ORIENTALE

Prima colazione in albergo e partenza per Bonifacio, fortezza medioevale con stupende scogliere bianche, alte più di 50 mt, battute dal vento e dalle

onde delle Bocche di Bonifacio, uno stretto che separa la Corsica dalla Sardegna, largo 12 km e disseminato di isolette. Pranzo sul porticciolo di Bonifacio. Nel pomeriggio visita della cittadella. Cena e pernottamento a Porto-Vecchio o costa orientale.

5° giorno: COSTA ORIENTALE / BASTIA / ITALIA

Prima colazione in albergo e partenza per Bastia. Visita del caratteristico porticciolo e parte della cittadella. Imbarco in tempo utile nel traghetto per il rientro in Italia.

Altri esempi:

TOUR DELLA CORSICA – 4 GIORNI

- 1° - BASTIA / CORTE / AJACCIO
- 2° - AJACCIO / CALANCHE / PORTO / EVISA / AJACCIO
- 3° - AJACCIO / SARTENE / BONIFACIO / PORTO-VECCHIO
- 4° - COSTA ORIENTALE / BASTIA / ITALIA

TOUR DELLA CORSICA – 6 GIORNI

- 1° - BASTIA / COSTA ORIENTALE
- 2° - COSTA ORIENTALE / BONIFACIO / SARTENE / AJACCIO
- 3° - AJACCIO
- 4° - AJACCIO / PORTO / CALVI
- 5° - CALVI / ILE ROUSSE / ST. FLORENT
- 6° - ST. FLORENT / BASTIA / ITALIA



CORSICA da scoprire

Grazie alla nostra esperienza, realizziamo per i clienti individuali soggiorni itineranti in varie località di interesse dell'isola.



ESEMPIO:

7 NOTTI ITINERANTE

- 1°-2° giorno CALVI / ILE ROUSSE
- 3° giorno PORTO / LES CALANQUES
- 4° giorno AJACCIO
- 5° giorno PROPRIANO
- 6°-7° giorno PORTO-VECCHIO

**Hotel 3 stelle
in prima
colazione**

a partire da € 349 a persona

I nostri tour individuali possono essere personalizzati sulla base delle preferenze del cliente e del numero di giorni a sua disposizione.

I mesi ideali per i soggiorni itineranti sono da Aprile a Giugno e Settembre.

Le spiagge più belle NORD CORSICA



Le spiagge più belle SUD CORSICA



villaggio PERLA DI MARE ★★★★★

Circondato da una rigogliosa pineta confinante con la bella spiaggia di Ghisonaccia, il villaggio, accogliente e molto curato, offre una vasta gamma di servizi che lo rendono ideale per famiglie in cerca di comodità e relax. **Posizione:** direttamente sulla spiaggia di sabbia fine di Ghisonaccia e a 5 km dal suo centro, raggiungibile anche tramite pista ciclabile.

SERVIZI: reception, piscina di 300 mq con cascata, piscina per bambini riscaldata in bassa stagione, SPA, con hammam e jacuzzi, trattamenti viso e corpo e massaggi, ristorante (16/05 - 10/10), lavanderia a gettoni aperta 24h/24h, wi-fi a pagamento, area giochi per bambini, parcheggio.

Animazione: da Giugno a Ottobre programma di animazioni per adulti in francese, tornei sportivi, aquagym, serate a tema con musica, cabaret ecc. Miniclub per bambini 04/12 anni attività manuali, giochi e tornei.

APPARTAMENTI:

STUDIO T1 - 2+1 persone: (20 mq) composto da soggiorno con letto matrimoniale alla francese, angolo cottura attrezzato, microonde, aria condizionata, TV, cassaforte, servizi privati, ampia terrazza attrezzata. Possibilità di aggiungere un letto per un bambino.

VILLA T2 - 4 persone: (30 mq) composto da soggiorno con divano letto matrimoniale alla francese, angolo cottura attrezzato, microonde, aria condizionata, TV, cassaforte, lavastoviglie, camera con 2 letti singoli unibili e possibilità di terzo letto aggiunto, servizi privati, ampia terrazza attrezzata. Può essere duplex.

VILLA T3 - 6/7 persone: (40 mq) composto da soggiorno con divano letto matrimoniale, angolo cottura attrezzato, microonde, aria condizionata, cassaforte, lavastoviglie, camera con 2 letti singoli o a castello e possibilità di terzo letto aggiunto, camera matrimoniale alla francese, servizi privati, ampia terrazza attrezzata. Può essere duplex.

VILLA T3 FIORI - 6/7 persone: (50/55 mq) composto da soggiorno con divano letto matrimoniale alla francese, angolo cottura attrezzato, lavastoviglie, mi-



croonde, aria condizionata, TV, cassaforte, camera matrimoniale, camera con 2 letti singoli unibili e possibilità di terzo letto aggiunto, servizi privati, ampia terrazza attrezzata.

VILLA T4 - 6/9 persone: (120 mq) Piano terra: composto da ampio soggiorno con divano letto matrimoniale, angolo cottura attrezzato, lavastoviglie, microonde, aria condizionata, TV, cassaforte, camera matrimoniale, camera con 2 letti singoli unibili. Primo piano: camera matrimoniale, vano con letto singolo. Doppi servizi privati ed ampia terrazza attrezzata.

COTTAGES 3 STELLE: da 300 m a 500 m dalla spiaggia, facilmente raggiungibile attraverso un sottopasso.

COTTAGE MUREDDA 30 mq - 4/5 persone: a 500 metri dal mare, composto da soggiorno con angolo cottura attrezzato, microonde, aria condizionata, 2 camere, una con 2 letti singoli e uno a soppalco, una camera matrimoniale, servizi privati, terrazza attrezzata.

COTTAGE NEPITA 30 mq - 4/5 persone: da 200 a 500 metri dal mare, composto da soggiorno con angolo cottura attrezzato, microonde, aria condizionata, camera matrimoniale alla francese, camera con 2 letti singoli ed uno a soppalco, servizi privati, terrazza attrezzata.

COTTAGE ROSUMARINU 32 mq - 6 persone: da 200 a 500 metri dal mare, soggiorno con angolo cottura attrezzato, camera matrimoniale e due camere a letti singoli, servizi privati, terrazza

COTTAGE ALIVI 30 mq - 4/5 persone: composto da soggiorno con angolo cottura attrezzato, microonde, aria condizionata, tv, lavastoviglie, 1 camera matrimoniale e una due letti + letto sospeso

COTTAGE 4 STELLE: biancheria da letto e da bagno inclusa e kit bebe'

COTTAGE BASTANI 32 mq - 6/7 persone: a 200 metri dal mare. soggiorno luminoso, angolo cottura, lavastoviglie, camera matrimoniale, 2 camere con 2 letti singoli e un letto sospeso, servizi privati, terrazza attrezzata.

COTTAGE PINIA 28 mq - 4 persone: soggiorno, angolo cottura, lavastoviglie, tv, 2 camere, servizi, terrazza

COTTAGE URBINO 30 mq - 4/5 persone: soggiorno, angolo cottura, lavastoviglie, tv, 2 camere.

COTTAGE MONTECRISTO 40 mq - 6 persone: soggiorno con angolo cottura attrezzato, lavastoviglie, microonde, tv, aria condizionata, 3 camere, 2 bagni, terrazza attrezzata.



RISTORANTE

Prezzo per persona al giorno (da regolare in loco).

7 Cene: adulti € 22; bambini 4/11 anni € 11; bambini 2/3 anni € 5.

Mezza pensione: adulti € 33; bambini 4/11 anni € 19; bambini 2/3 anni € 7. **Pensione completa:** adulti € 55; bambini 4/11 anni € 30, bambini 2/3 anni € 12.

FORFAIT HOTELIER PREMIUM

da richiedere alla prenotazione:

- per 2 persone € 119 a persona a settimana, da 3 e più persone € 98 a persona a settimana.
- Letti fatti all'arrivo
- Biancheria da letto e da cucina con cambio 2 volte la settimana
- Biancheria da bagno con cambio giornaliero (1 telo grande + 1 telo piccolo a persona).
- Pulizia di mezz'ora al giorno (escluso angolo cottura)



APPARTAMENTO

PREZZO PER NOTTE PER APPARTAMENTO

PERIODI	STUDIO T1 2+1 persone	VILLA T2 4 persone	VILLA T3 6/7 persone	T3 FIORI 6/7 persone	VILLA T4 6/9 persone
29/04-25/05	52	77	94	99	159
09/09-31/10					218
26/05-24/06	71	122	130	137	218
02/09-09/09					241
24/06-01/07	98	144	150	153	241
26/08-02/09	120	190	225	258	326
01/07-08/07	120	190	225	258	326
08/07-15/07	147	228	262	291	399
19/08-26/08	158	246	283	314	430
15/07-22/07	166	258	297	329	451
22/07-29/07	174	270	311	345	472
29/07-19/08					

PREZZI DA RICONFERMARE

PREZZO PER NOTTE PER COTTAGE

PERIODI	COTTAGE MUREDDA 30 MQ 4 PERSONE	COTTAGE NERITA 30 MQ 4/5 PERSONE	COTTAGE ALIVI 30 MQ 4/5 PERSONE	COTTAGE ROSUMARINU 32MQ 6 PERSONE	COTTAGE PINIA 28 MQ 4 PERSONE	COTTAGE URBINO 30MQ 5/6 PERSONE	COTTAGE BASTANI 32MQ 6 PERSONE	COTTAGE MONTECRISTO 40 MQ 2 BAGNI 6 PERSONE
29/04-26/05	54	62	66	68	73	77	92	94
09/09-31/10								
26/05-24/06	84	96	99	106	110	122	127	130
02/09-09/09								
24/06-01/07	102	117	122	130	134	146	154	160
26/08-02/09	140	153	156	163	167	180	185	190
01/07-08/07	140	153	156	163	167	180	185	190
08/07-15/07	171	190	201	211	219	228	247	262
19/08-26/08	185	205	217	228	236	246	267	283
15/07-22/07	194	215	228	239	247	258	280	297
22/07-29/07	203	225	239	250	259	270	293	311
29/07-19/08								

PREZZI DA RICONFERMARE

OFFERTE SPECIALI

✓ **10% DI SCONTO** per soggiorno di almeno 10 notti dal 07/07 al 26/08.

- **LA QUOTA COMPRENDE:** consumi energetici.
- **SOGGIORNO:** dal 11/07 al 29/08 minimo 7 notti. **Inizio/fine:** Sabato. Altri periodi soggiorno libero, minimo 2 notti.
- **DA REGOLARE IN LOCO Obbligatorio:** Tassa di soggiorno e ecopartecipazione: € 1,55 circa a persona/giorno. **Pulizie finali** (escluso angolo cottura) Mono € 53; T2 e Cottages € 65; T3 e Confort plus 35 mq € 77; T3 confort € 83; T4 € 120. **Cauzione** restituita a fine soggiorno previo controllo appartamento T1, T2 € 300; T3, T4 e Cottages 35 mq € 400.
- **Facoltativo da richiedere alla prenotazione:** Biancheria da letto € 12 a persona/cambio; da bagno € 3 (1 grande+1 piccolo). Cassaforte € 7 a settimana. Lettino in spiaggia € 60 a persona/settimana.
- **Per bambini 0/2 anni da richiedere alla prenotazione:** Lettino infant € 24,50 a settimana, Seggiolone € 21 a settimana, Vaschetta € 7 a settimana
- **Animali:** ammessi fino a 5 kg.



villaggio MARINA D'ORU ★★★★★

il villaggio e' composto da 220 appartamenti immersi nel verde e con accesso diretto alla spiaggia, offre il confort ideale per chi cerca una vacanza all'insegna del relax. Dispone di un'ampia piscina per adulti e una per bambini attrezzate con ombrelloni e lettini prendisole. Particolarmente indicato per famiglie con bambini.

Posizione: direttamente sulla spiaggia di Ghisonaccia, si trova sul litorale orientale definito "Costa Serena". Dista 60 km da Porto-Vecchio e in pochi minuti di auto si raggiunge il centro di Ghisonaccia, con i suoi ristoranti, pizzerie, bar, gelaterie.

SERVIZI: reception, bar con TV, wi-fi gratuito nella zona bar e a pagamento negli appartamenti, ristorante-pizzeria, snack bar sulla spiaggia, due piscine di cui una per bambini riscaldata, mini-market, sala massaggi, estetica, boutique. Parcheggio non custodito. Spiaggia attrezzata a pagamento.

Attività e sport: ping-pong, spazio giochi, campo da bocce, minigolf, tennis, beach volley.

Animazione serale: in lingua francese da 15/06 al 21/09.

Mini-Club da 4 anni da 01 giugno a 28 settembre

TOP Animation (Luglio/Agosto).

APPARTAMENTI:

MONOLOCALE Tipo A - 2 (+1 bimbo) persone: (18 mq) soggiorno con divano letto matrimoniale, angolo cottura attrezzato, lavastoviglie, lavatrice, TV, microonde, tostapane, aria condizionata, asciugacapelli, servizi privati, terrazza attrezzata, 1 posto auto.



BILOCALE Tipo B - 4/5 persone: (30 mq) soggiorno con divano letto matrimoniale, angolo cottura attrezzato, lavastoviglie, lavatrice, TV, microonde, tostapane, aria condizionata, asciugacapelli, camera con 1 letto matrimoniale alla francese e 1 letto singolo a soppalco, servizi privati, terrazza attrezzata.

BILOCALE Tipo F - 5 persone: (36 mq) soggiorno con divano letto matrimoniale, angolo cottura attrezzato, lavastoviglie, lavatrice, TV, microonde, tostapane, aria condizionata, asciugacapelli, camera 2 letti singoli e 1 letto singolo a soppalco, doppi servizi privati, terrazza attrezzata.

TRILOCALE Tipo C+ - 7 persone: (42 mq) soggiorno con divano letto matrimoniale, angolo cottura attrezzato, lavastoviglie, lavatrice, TV, microonde, tostapane, aria condizionata, asciugacapelli, camera matrimoniale con letto alla francese, camera con 1 letto a castello e 1 letto singolo, servizi privati, terrazza attrezzata. Il trilocale può essere duplex.

VILLA Tipo D - 6 persone: (55 mq) soggiorno con divano letto matrimoniale, angolo cottura attrezzato, una camera matrimoniale, una camera con 2 letti singoli, lavastoviglie, lavatrice, TV, microonde, tostapane, aria condizionata, asciugacapelli, servizi privati, terrazza attrezzata.

VILLA Tipo G - 7 persone: (65 mq) soggiorno con divano letto matrimoniale, angolo cottura attrezzato, camera matrimoniale, camera con 3 letti singoli, lavastoviglie, lavatrice, TV, microonde, tostapane, aria condizionata, asciugacapelli, doppi servizi privati, terrazza attrezzata.



**CARNET RISTORAZIONE (date da decidere)****Mezza pensione:** adulti € 37 al giorno

bambini 6/11 anni € 21 al giorno

bambini 3/5 anni € 15 al giorno

bambini 0/3 anni gratuito.

Pensione completa: adulti € 60 al giorno

bambini 6/11 anni € 33 al giorno

bambini 3/5 anni € 24 al giorno

bambini 0/3 anni gratuito.

PREZZO SETTIMANALE E GIORNALIERO PER APPARTAMENTO

PERIODI	MONO TIPO A 2 pers.	BILO TIPO B 4/5 pers.	BILO TIPO F 5 pers.	TRILO TIPO C 7 pers.	VILLA TIPO D 7 pers.	VILLA TIPO G 7 pers.	VILLA TIPO H 8 pers.
03/05-07/06	420	480	530	620	670	720	770
20/09-18/10	60	69	76	89	96	103	110
07/06-21/06	500	600	670	770	820	900	1030
	72	86	96	110	117	129	147
21/06-05/07	630	870	930	1000	1200	1270	1430
	90	125	133	143	172	182	205
05/07-12/07	880	1170	1230	1340	1500	1670	2040
	126	168	176	192	215	239	292
12/07-19/07	880	1330	1380	1500	1670	1840	2040
	126	190	198	220	247	269	292
19/07-26/07	970	1520	1580	1730	1780	1950	2330
	139	219	226	247	255	279	333
26/07-23/08	1130	1600	1650	2049	2090	2250	2540
	162	229	236	293	299	322	363
23/08-30/08	870	1100	1150	1550	1650	1730	1950
	125	158	165	222	236	247	279
30/08-06/09	730	830	930	1250	1350	1430	1630
	105	119	133	179	193	205	233
06/09-13/09	550	650	750	830	880	930	1250
	79	93	108	119	126	133	179
13/09-20/09	500	600	600	700	780	830	910
	72	86	86	100	112	119	130

PREZZI DA RICONFERMARE

- **LA QUOTA COMPRENDE:** consumi energetici, aria condizionata.
- **SOGGIORNO:** minimo 7 notti. **Inizio/fine:** Sabato/Domenica/Martedì dal 27/06 al 23/08. Libero in altri periodi con minimo di 3 notti.
- **DA REGOLARE IN LOCO Obbligatorio:** Tassa di soggiorno e Eco Tassa € 1,68 a persona al giorno. Pulizie finali Tipo A € 55; Tipo B € 70 / F € 85 / tipo C € 85/ D € 85 / G € 100 / H € 100 (angolo cottura escluso). Cauzione € 300 (solo assegno o carta di credito) restituita a fine soggiorno previo controllo appartamento. Biancheria da letto e bagno inclusa all'arrivo. eventuale cambio: biancheria da letto € 11 a persona, da bagno € 7 a persona.
- **Penali annullamento:** 30/15 giorni prima dell'arrivo penale del 50% - dai 15 giorni in poi penale del 100%
- **Letto infant, seggiolone, passeggino** su richiesta alla prenotazione gratuiti.
- **Animali:** non ammessi.



residence MARINA CORSA

Questo complesso in stile mediterraneo sorge in comoda posizione vicino alla spiaggia e ben inserito in un'area verdeggianti di circa 100.000 mq. Gli appartamenti semplici e confortevoli sono ideali per le famiglie.

Posizione: da 50 a 100 m dalla grande spiaggia di Ghisonaccia e a 5 km dal suo centro con ristoranti, bar, gelaterie e negozi. Porto-Vecchio dista 60 km.

SERVIZI: reception, punto ristoro con TV, wi-fi gratuito, lavanderia, parcheggio gratuito.

Attività e sport: possibilità di effettuare sport nautici, escursioni in barca e in montagna.

APPARTAMENTI: possono esser mansardati.

MONOLOCALE - 2+2 o 3 persone: (27 mq) composto da soggiorno con divano letto matrimoniale, cameretta con letto a castello, angolo cottura attrezzato, servizi privati, terrazza o patio attrezzati.

BILOCALE - 4 persone: (30 mq) composto da soggiorno con divano letto matrimoniale, angolo cottura attrezzato, camera matrimoniale, servizi privati, terrazza o patio attrezzati.



TRILOCALE - 6 persone: (40 mq) composto da soggiorno con divano matrimoniale, angolo cottura attrezzato, camera matrimoniale, camera con 2 letti singoli o letto a castello, servizi privati e terrazza o patio attrezzati.

QUADRILOCALE - 8 persone: (57 mq) composto da soggiorno con divano matrimoniale, angolo cottura attrezzato, camera matrimoniale, camera con 2 letti singoli, camera con due letti singoli o letto a castello, doppi servizi privati, terrazza o patio attrezzati.

PREZZO SETTIMANALE PER APPARTAMENTO

PERIODI	MONO 2+3 persone	BILO 4 persone	TRILO 6 persone	QUADRI 8 persone - Doppi Servizi
A 16/04 - 01/06 e 21/09 - 01/10	290	390	450	490
B 01/06 - 08/06 e 14/09 - 21/09	350	450	490	550
C 08/06 - 15/06 e 07/09 - 14/09	390	490	550	590
D 15/06 - 22/06	450	550	650	650
E 22/06 - 29/06 e 31/07 - 07/08	550	650	750	850
F 29/06 - 06/07	590	750	850	890
G 06/07 - 20/07 e 24/08 - 31/08	790	950	1050	1150
H 20/07 - 03/08	950	1050	1150	1350
I 03/08 - 10/08 e 17/08 - 24/08	1090	1250	1350	1550
L 10/08 - 17/08	1250	1350	1490	1790

PREZZI DA RICONFERMARE

OFFERTE SPECIALI

✓ **VACANZA LUNGA** minimo 14 notti
8% DI SCONTO per soggiorni dal 21/04 al 28/07 e dal 25/08 al 03/10.

- **LA QUOTA COMPRENDE:** consumi energetici.
- **SOGGIORNO:** Dal 15/06 al 07/09 inizio/fine soggiorno Mercoledì o Domenica, minimo 7 notti. Altre date entrata libera, minimo 4 giorni. Per gli arrivi oltre le ore 23:30 l'appartamento sarà consegnato il giorno successivo senza alcun rimborso.
- **DA REGOLARE IN LOCO**
Obbligatorio: Tassa di soggiorno € 1,80 a persona/giorno. **Pulizie finali (escluso angolo cottura):** € 85 ad appartamento. **Caucione** € 150 (contanti) restituiti a fine soggiorno previo controllo appartamento.
Facoltativo da richiedere alla prenotazione: **Biancheria** kit da letto e kit da bagno (2 teli) € 15 a persona a cambio.
- **Lettino infant:** su richiesta € 15 a soggiorno.
- **Animali:** ammessi su richiesta solo cani di piccola taglia € 60 a soggiorno.



residence PLAYA DE L'ORU

Il residence, dominante la baia di Favone, è composto da hameaux a schiera armoniosamente inseriti nel ben curato giardino circostante.

Tutti gli appartamenti sono fronte mare e godono di un bellissimo panorama. Essendo di vari proprietari possono essere arredati in modo diverso l'uno dall'altro.

Posizione: a 300 m dalla spiaggia di sabbia bianca di Favone. Nelle immediate vicinanze, bar, negozi, supermercati, ristoranti. L'anima cittadina di Porto-vecchio dista circa 30 km.

SERVIZI: reception, wi-fi gratuito nell'area reception, 2 piscine di cui una per bambini, campo da tennis, parcheggio gratuito all'interno non custodito.

Attività e sport: possibilità di praticare numerosi sport nautici, escursioni nell'entroterra e in barca, immersioni, equitazione, canyoning.



APPARTAMENTI:

BILOCALE – 4 persone: composto da ampio soggiorno con divano letto doppio, angolo cottura attrezzato, TV, lavatrice, lavastoviglie, aria condizionata, camera con letto matrimoniale, servizi privati, ampia terrazza o patio attrezzati, barbecue.

TRILOCALE – 6 persone: composto da ampio soggiorno con divano letto doppio, angolo cottura attrezzato, TV, lavatrice, lavastoviglie, aria condizionata, una camera con letto matrimoniale e una con due letti singoli, servizi privati, ampia terrazza o patio attrezzati, barbecue.

PREZZO GIORNALIERO PER APPARTAMENTO

PERIODI	APP. F2 BILO 4 PERSONE	APP. F3 TRILO 6 PERSONE
29/03-07/06	122	152
07/06-21/06	132	162
21/06-05/07	132	162
06/07-12/07	200	242
12/07-25/08	250	304
23/08-06/09	206	242
06/09-29/11	125	152

PREZZI DA RICONFERMARE

- **LA QUOTA COMPRENDE:** consumi energetici, A/C, Wi-Fi alla reception.
- **SOGGIORNO:** minimo 7 notti in agosto, minimo 2 notti in altri periodi. **Inizio/fine:** Sabato o Domenica, altri giorni su richiesta.
- **DA REGOLARE IN LOCO Obbligatorio:** Pulizie finali € 75 (angolo cottura escluso, supplemento €20,00 se lasciato sporco). **Tassa di soggiorno** € 1,90 a persona/giorno. **Cauzione** € 450 (assegno o contanti/NO carta di credito) restituiti a fine soggiorno previo controllo appartamento. **Facoltativo su richiesta alla prenotazione:** Biancheria da letto € 15 a persona/cambio, da bagno € 8 a persona/cambio.
- **Lettino infant:** su richiesta € 15 a settimana.
- **Animali:** ammessi su richiesta € 50 a settimana.
- **Penali annullamento:** da 42 gg fino a 15 gg prima dell'arrivo 50% penale - dai 15 gg in poi 100% penale



residence LE TELEMAQUE

Completamente rinnovato nel 2016, il residence è costituito da 32 appartamenti confortevoli, disposti a schiera e in posizione panoramica con vista mare. Comodo ed accogliente, è ideale per trascorrere una vacanza di mare a pochi passi dalla spiaggia. Ottimo punto di partenza per visitare la famosa zona sud-est dell'isola.

Posizione: a soli 100 metri dalla spiaggia di sabbia fine di Tarco; nelle vicinanze ristoranti e negozi. La cittadina di Porto-Vecchio dista 24 km mentre il paese di Solenzara dista 12 km.

SERVIZI: reception, wi-fi gratuito, bar, sala comune con grande schermo, piscina attrezzata, piscina per bambini, 2 vasche idromassaggio, lavanderia a gettoni, parcheggio privato non custodito. Area giochi per bambini con gonfiabili.

Attività e sport: attività e intrattenimenti vari (in Luglio/Agosto), ping-pong. Nelle vicinanze possibilità di effettuare numerosi sport acquatici, immersioni, equitazione, canyoning, escursioni in barca e nell'entroterra.

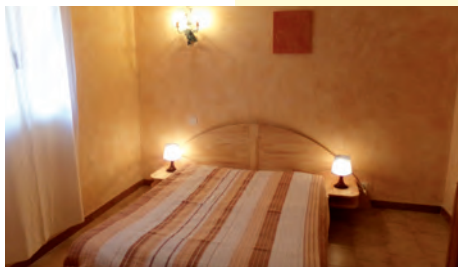

APPARTAMENTI:

BILOCALE - 2+2 persone: (30 mq) composto da soggiorno con divano letto doppio e angolo cottura attrezzato: microonde, aria condizionata, tv, 1 camera con letto a castello, servizi privati (sala da bagno con doccia, toilette separata) asciugacapelli, wi-fi a pagamento, terrazza o balcone attrezzati, piastra a gas esterna, vista mare, 1 posto auto. Su richiesta appartamenti per disabili.

BILOCALE MEZZANINO - 4/6 persone: (38 mq) composto da soggiorno con divano letto doppio, mezzanino con letto doppio, 1 camera con letto a castello, angolo cottura attrezzato: microonde, frigorifero, caffettiera, tostapane, tv, wi-fi (a pagamento), aria condizionata, servizi privati, (sala da bagno con doccia, toilette separata) terrazza o balcone attrezzati, piastra a gas esterna, vista mare, 1 posto auto.

TRILOCALE - 4/6 persone: (34/38 mq) composto da soggiorno con divano letto doppio, 1 camera matrimoniale, 1 camera con letto a castello, angolo cottura attrezzato: microonde, frigorifero, caffettiera, tostapane, tv, wi-fi (a pagamento), aria condizionata, servizi privati, (sala da bagno con doccia e toilette separata) terrazza o balcone attrezzati, piastra a gas esterna, vista mare, 1 posto auto. Su richiesta appartamenti per disabili.

PREZZI SETTIMANALI PER APPARTAMENTO

PERIODI	BILOCALE 2+2 persone	BILOCALE MEZZANINO 4/6 persone	TRILOCALE 4/6 persone	TRILOCALE 6 persone
06/04 - 21/06				
14/09 - 31/10	564	620	671	725
min 3 nts				
21/06 - 28/06 min 3 nts	671	705		1010
28/06 - 12/07	1049	1198	1275	1465
12/07 - 19/07	1239	1449	1600	1787
19/07 - 26/07	1395	1609	1772	1890
26/07 - 23/08	910	1071	1261	1309
23/08 - 06/09	671	725	778	1010
06/09 - 14/09 min 3 nts				

PREZZI DA RICONFERMARE

- **LA QUOTA COMPRENDE:** consumi energetici, wi-fi.
- **SOGGIORNO:** minimo 7 notti dal 28/06/2025 al 06/09/2025. Sabato/Sabato e Domenica/Domenica. In altri periodi soggiorno minimo 3 notti, inizio/fine libero.
- **DA REGOLARE IN LOCO**
Obbligatorio: Tassa di soggiorno € 0,55 al giorno. Pulizie finali: a carico del cliente, l'appartamento dovrà essere lasciato pulito. Cauzione € 350 + € 100 per le pulizie se non effettuate.
Facoltativo: Lettino infant (kit bébé) € 25 a settimana. Biancheria da letto matrimoniale € 12 a cambio, singolo € 10 a cambio; da bagno kit (2 teli) € 5 a cambio. Telo piscina € 5.
- **Animali:** ammessi su richiesta alla prenotazione € 3 al giorno. Ammesso 1 solo animale per appartamento.





residence MARINA DI PINARELLO

Nel cuore del Golfo di Pinarello, famoso per le sue belle spiagge di sabbia bianca, il residence è particolarmente apprezzato da tutti coloro che amano il mare e la tranquillità.

Gli appartamenti in stile mediterraneo sono semplici e confortevoli, sono tutti climatizzati.

Posizione: a 500 m dalla spiaggia di sabbia e ciottoli di Vardiola e a 5 km dal centro di St. Lucie di Porto-Vecchio. Il rinomato centro di Porto-Vecchio e le sue famose spiagge distano 19 km.

SERVIZI: piscina attrezzata e recintata (Giugno/Settembre), campo bocce, area barbecue, wi-fi gratuito in zona piscina, lavanderia (a pagamento), parcheggio interno non custodito.

Attività e sport: possibilità di effettuare numerosi sport nautici, escursioni in barca e nell'entroterra.



APPARTAMENTI: disposti al piano terra o primo piano, in buona parte sono mansardati. Forno a microonde e caffettiera elettrica su richiesta alla reception.

BILOCALE – 2/4 persone: (30 mq circa) composto da soggiorno con divano letto doppio e angolo cottura attrezzato, camera matrimoniale, servizi privati, terrazza attrezzata.

TRILOCALE – 6 persone: (37 mq circa) composto da soggiorno con angolo cottura attrezzato, divano letto doppio, camera matrimoniale, camera con letto a castello o 2 letti singoli, servizi privati, terrazza o patio attrezzati.

QUADRILOCALE – 8 persone: (57 mq circa) composto da soggiorno con angolo cottura attrezzato, divano letto doppio, camera matrimoniale, camera con 2 letti singoli, camera con letto a castello o 2 letti singoli, doppi servizi privati, terrazza o patio attrezzati.



PREZZO SETTIMANALE PER APPARTAMENTO

PERIODI	BILO 4 persone	TRILO 6 persone		QUADRI 8 persone
		6 PAX	DOPPI SERVIZI	DOPPI SERVIZI
A 16/04-01/06 21/09-01/10	450	490	550	650
B 01/06-08/06 14/09-21/09	550	590	650	690
C 08/06-15/06 07/09-14/09	590	650	690	790
D 15/06-22/06	690	750	790	890
E 22/06-29/06 21/09-28/09	690	750	790	890
F 29/06-06/07 06/07-20/07	1190	1290	1390	1590
G 24/08-31/08	1350	1550	1650	1950
H 20/07-03/08	1650	1750	1850	2250
I 03/08-10/08 17/08-24/08	1750	1950	2150	2550
L 10/08-17/08				

PREZZI DA RICONFERMARE

OFFERTE SPECIALI

✓ **VACANZA LUNGA MINIMO 14 NOTTI**
8% DI SCONTO per soggiorni dal 21/04 al 28/07 e dal 25/08 al 29/09.

- **SOGGIORNO:** minimo 7 notti al dal 15/06 al 07/09 con inizio e fine Domenica. 4 notti nei periodi dal 21/04 al 16/06 e dal 15/09 al 29/09. Per gli arrivi oltre le ore 23:30 l'appartamento sarà consegnato il giorno successivo senza alcun rimborso. Wi-fi gratuito
- **DA REGOLARE IN LOCO**
Obbligatorio: Tassa di soggiorno € 1,80 a persona/giorno (bambini 0/8 anno gratuita). Cauzione € 150 (solo contanti) restituiti a fine soggiorno previo controllo appartamento. Pulizia finale (escluso angolo cottura) + consumi energetici € 85 per appartamento.
Facoltativo: Biancheria su richiesta alla prenotazione kit da letto e kit da bagno (2 teli): € 15 a persona a cambio.
- **Letto infant:** su richiesta € 15 a soggiorno.
- **Animali:** ammessi su richiesta cani di piccola taglia € 60 a soggiorno.



residence MARINA DI A TESTA

Struttura di buon livello, si compone di villette accoglienti e ben arredate, immerse nel verde di un bel giardino curato che offre completa tranquillità. **Posizione:** la spiaggia di Vardiola dista 800 m, la baia di sabbia bianca di Pinarello e il suo centro distano 3 km circa. Porto-Vecchio si trova a 14 km.

SERVIZI: reception, piscina, piccolo bar per prime colazioni, sala tv con connessione wi-fi, parcheggio privato. **Attività e sport:** possibilità di praticare numerosi sport acquatici, equitazione, immersioni, tennis, canyoning, escursioni in barca e nell'entroterra montuoso.

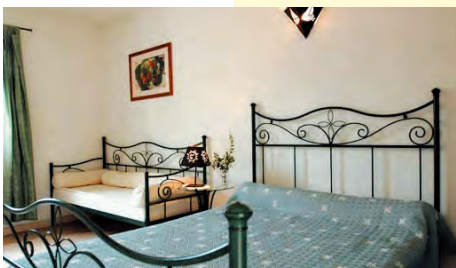

CAMERE: camere doppie (20 mq) spaziose e ben arredate, tutte dotate di aria condizionata, TV, asciugacapelli, servizi privati.

APPARTAMENTI:

STUDIO MONOLOCALE - 2 persone: (25 mq) composto da camera matrimoniale, angolo cottura attrezzato, aria condizionata, servizi privati, terrazza attrezzata con barbecue.

MINIVILLA 36MQ - 4 persone: (36 mq) composto da soggiorno con angolo cottura attrezzato, camera matrimoniale, camera con 2 letti singoli unibili, servizio

privato, aria condizionata, lavatrice, terrazza attrezzata con barbecue. **APPARTAMENTO 50MQ - 4 persone.** (50mq) composto da due camere da letto matrimoniali, angolo cottura, servizio privato, aria condizionata, lavatrice, terrazza.

MINIVILLA 56/60 MQ - 4+1 persone: (56/60 mq) composto da ampio soggiorno, angolo cottura attrezzato, camera matrimoniale, camera a 2 letti singoli e 1 letto pieghevole, aria condizionata, lavatrice, serviziO privato, terrazza attrezzata con barbecue.

VILLA CONFORT PLUS - 6+1 persone: (92 mq) composto da ampio soggiorno, angolo cottura attrezzato, 2 camere matrimoniali, camera a 2 letti singoli, 1 letto pieghevole, aria condizionata, lavatrice, lavastoviglie, doppi servizi privati, terrazza attrezzata con barbecue.

FORMULA HOTEL PREZZO GIORNALIERO PER CAMERA IN SOLO PERNOTTAMENTO

PERIODI	DOPPIA 2 persone
13/02-08/05 e 02/10-06/11	107
08/05-19/06	107
19/06-10/07 e 18/09-02/10	107
10/07-31/07 e 23/08-04/09	148
31/07-28/08	170
04/09-18/09	119

PREZZI DA RICONFERMARE

- **LA QUOTA COMPRENDE:** cambio biancheria da letto e bagno e pulizie della camera ogni 4 giorni.
- **SOGGIORNO:** libero.
- **DA REGOLARE IN LOCO**
- **Obbligatorio:** Tassa di soggiorno € 1 a persona/giorno. **Facoltativo:** Prima colazione € 6 al giorno a persona.
- **Animali:** non ammessi.

FORMULA RESIDENCE PREZZO PER APPARTAMENTO AL GIORNO

PERIODI	STUDIO 2 persone	MINIVILLA 36MQ 4 persone	APPARTAMENTO 50MQ 4 persone	VILLA 56/60MQ 4+1 persone	VILLA CONFORT PLUS 92MQ 6 persone
08/03-08/06 e 14/09-02/11	65	82	97	135	135
08/06-06/07 e 31/08-14/09	71	87	102	141	170
06/07-03/08 e 24/08-11/09	114	142	173	194	243
03/09-24/09	179	219	251	274	330

- **LA QUOTA COMPRENDE:** consumi energetici, aria condizionata, biancheria da letto e pulizie finali escluso angolo cottura.
- **SOGGIORNO:** minimo 7 notti. **Inizio/fine:** Domenica. Soggiorni inferiori su richiesta
- **DA REGOLARE IN LOCO** **Obbligatorio:** Tassa di soggiorno € 1 a persona/giorno. **Cauzione** (in contanti) € 400 restituita a fine soggiorno previo controllo dell'appartamento.
- **Animali:** non ammessi.



hotel residence U PAESOLU

Il complesso è formato da un piccolo hotel e da numerosi appartamenti e ville di varie tipologie. Posto in posizione panoramica digradante verso la spiaggia di Pinarello, è immerso in un ampio parco di pini, ulivi e sugheri.

Posizione: a 1200 m dalla spiaggia di sabbia bianca e fine di Pinarello, in loco negozi, ristoranti e market. Dista solo 18 km la rinomata Porto-Vecchio.

SERVIZI: reception con wi-fi gratuito, sala colazione, servizio bar e panetteria mattutino, terrazza esterna panoramica, 2 piscine di cui una per bambini, lavanderia, parcheggio auto non custodito. Ristoranti a circa 1 km percorribile a piedi (10 min.).
Attività e sport: tennis, possibilità di effettuare numerosi sport acquatici, escursioni in barca, in montagna nell'entroterra e a cavallo. Possibilità di ormeggio barche sulla spiaggia.

CAMERE: 13 camere situate sul corpo centrale, con aria condizionata, TV canali stranieri, telefono, cassaforte, wi-fi, asciugacapelli, minibar, servizi privati. **Le camere Superior e Confort** sono più spaziose e possono ospitare fino a 4 persone.

APPARTAMENTI:

STUDIO - 2/3 persone: (25 mq) monocale composto da soggiorno con letto matrimoniale o due letti singoli, angolo cottura attrezzato, aria condizionata, TV, lavatrice, lavastoviglie, servizi privati, asciugacapelli, terrazza attrezzata. Possibilità di aggiungere terzo letto supplementare.

STUDIO 1 CH - 3 persone: (25 mq) composto da soggiorno con poltrona letto,



angolo cottura attrezzato, camera doppia, aria condizionata, TV, lavatrice, lavastoviglie, wi-fi, servizi privati, asciugacapelli, terrazza attrezzata.

STUDIO + MEZZANINO - 4/5 persone: (30 mq) monocale con soppalco composto da soggiorno con letto matrimoniale o 2 letti singoli, angolo cottura attrezzato, aria condizionata, TV, lavatrice, lavastoviglie, wi-fi, servizi privati, asciugacapelli. Sul soppalco (aperto sul soggiorno) due letti singoli o un letto matrimoniale. Terrazza attrezzata. Possibilità di aggiungere una poltrona letto per la quinta persona.

MINIVILLA 2CH - 4 persone: (35/40 mq) composta da soggiorno con angolo cottura attrezzato, aria condizionata, lavatrice, lavastoviglie, microonde, TV, cassaforte, wi-fi, camera matrimoniale, camera a due letti singoli o a castello, servizi privati, asciugacapelli, terrazza attrezzata e barbecue. Rinnovate nel 2017.

MINIVILLA 3CH - 6 persone: (45 mq) composta da soggiorno con angolo cottura attrezzato, aria condizionata, lavatrice, lavastoviglie, microonde, TV, cassaforte, wi-fi, camera matrimoniale, 2 camere a due letti singoli, doppi servizi privati, asciugacapelli, terrazza attrezzata e barbecue. Rinnovate nel 2017.

VILLA CONFORT 2CH - 4/5 persone: (60 mq) composta da soggiorno con angolo cottura attrezzato, lavatrice, lavastoviglie, microonde, TV, cassaforte, wi-fi, camera matrimoniale, camera a due letti singoli, aria condizionata, servizi privati, terrazza attrezzata e barbecue. Possibilità di aggiungere 5° letto supplementare.

VILLA CONFORT 3CH - 6/7 persone: (70 mq) composta da soggiorno con angolo cottura attrezzato, lavatrice, lavastoviglie, microonde, TV, cassaforte, wi-fi, camera matrimoniale, 2 camere a due letti singoli, aria condizionata, doppi servizi privati, terrazza attrezzata e barbecue. Possibilità di aggiungere 7° letto supplementare.



MINIVILLA



CAMERA CONFORT



FORMULA HOTEL

PREZZO GIORNALIERO PER CAMERA IN SOLO PERNOTTAMENTO TASSA DI SOGGIORNO NON INCLUSA (€ 3,30 P.P. / AL GIORNO)

PERIODI	Camera STANDARD 1 pers.	Camera STANDARD TWIN 2 pers.	Camera STANDARD DOPPIA 2 pers.	Camera CONFORT 2/3 pers.	Camera SUPERIOR 2/3 pers.
12/04-08/05 21/09-02/11	66	90	105	117	139
08/05-01/06	83	112	128	140	162
01/06-27/06 24/08-21/09	91	124	139	156	172
27/06-01/08 01/08-24/08	147	162	167	234	256
	154	182	197	252	274

PREZZI DA RICONFERMARE

- **BAMBINI 0/3 ANNI GRATUITI.**
- **SOGGIORNO:** libero. Letto supplementare camera confort o superior € 35 a notte
- **DA REGOLARE IN LOCO**
Facoltativo su richiesta alla prenotazione: **Prima colazione** adulto € 18, bambini 0/12 anni € 8 al giorno. **Culla gratuita** su richiesta.
- **Letto infant 0/3 anni:** gratuito su richiesta.
- **Animali:** ammessi su richiesta € 10 al giorno (non ammessi al ristorante).

Tassa soggiorno euro 2,20 per persona/giorno



FORMULA RESIDENCE

PREZZO GIORNALIERO PER APPARTAMENTO MINIMO 5 NOTTI TASSA DI SOGGIORNO INCLUSA

PERIODI	12/04-24/05 27/09-02/11	24/05-21/06	21/06-12/07 06/09-27/09	12/07-02/08 23/08-06/09	02/08-23/08	LETTO SUPPLEMENTARE
STUDIO - 2 persone 20mq	73	106	149	170	183	14
STUDIO 1 CH - 3 pers. 25 mq	84	115	158	180	195	
STUDIO MEZZANINO 4 persone 30mq	92	125	163	190	205	14
MINIVILLA 2 persone 35 mq	92	125	163	190	205	
MINIVILLA2+2 CH 35 mq FAMILY / Letti a Castello	108	154	231	262	284	
MINIVILLA 3CH 4 p. / Letti bassi 40 mq	118	165	240	274	296	
MINIVILLA 3CH 6 persone 45 mq	128	189	302	333	360	
VILLA CONFORT 2CH 4 persone 60 mq	136	216	312	349	380	19
VILLA CONFORT 3CH 6 persone 70 mq	234	322	576	620	669	19
VILLA CONFORT 3CH C. PISCINA - 6 persone 70mq	172	262	357	425	457	19
VILLA STANDING 2CH C. PISCINA - 4 per 70mq	172	262	357	425	457	22
VILLA STANDING 3 CH C. PISCINA - 6 per 110mq	212	370	529	620	669	22
VILLA PRIVILEGE 4 CH +PISCINA/SAUNA/SPA - 8 pers 180mq	322	480	731	852	920	27
VILLA PRIVILEGE 5 CH +PISCINA/SAUNA/SPA 10 pers 240mq	404	562	806	937	947	27
VILLA PREMIUM 5 CH + PISCINA/SAUNA/SPA 10 pers 240 mq	417	578	850	1080	1090	27

PREZZI DA RICONFERMARE

- **LA QUOTA COMPRENDE:** consumi energetici, biancheria da letto e da bagno e letti, pulizie finali (angolo cottura escluso), tassa di soggiorno. WiFi gratuito.
- **SOGGIORNO:** dal 02/08 al 22/08 minimo 7 notti. **Inizio/fine:** Sabato. Libero negli altri periodi su richiesta. Per soggiorni inferiori a 4 notti previsto supplemento.
- **SUPPLEMENTI:** **Letto aggiunto** in Studio e Studio Mezzanino € 14 al giorno; nelle Ville Confort € 19, nelle ville standing € 22, nelle ville privilege e premium € 27 al giorno
- **DA REGOLARE IN LOCO Obbligatorio:** **Cauzione** € 450 restituita a fine soggiorno previo controllo appartamento. **Facoltativo su richiesta alla prenotazione:** **Prima colazione** adulto €18, bambini 0/11 anni € 8 al giorno.
- **Letto infant 0/3 anni:** gratuito su richiesta.
- **Animali:** ammessi su richiesta € 10 al giorno (non ammessi al ristorante).



residence VIA MARE ★★★★★

Questa ottima struttura sorge in posizione panoramica sulla baia di San Cipriano nel mezzo di un parco di 5 ettari. Le ville e le villette indipendenti o a schiera modernamente arredate sono dotate di ogni comfort e offrono una vacanza in tutta tranquillità.

Posizione: 3 km dalla spiaggia di sabbia fine e bianca di San Cipriano e Pinarello e dai centri commerciali. 10 km dalla rinomata Porto Vecchio con i suoi ristoranti e divertimenti. Non lontano, le spiagge di Santa Giulia e Palombaggia. Il residence e' controllato da telecamere al cancello d'entrata.

SERVIZI: wi-fi gratuito, piscina a straripamento, bar, lavanderia a gettoni, reception, parcheggi gratuiti in prossimità delle ville, area giochi per bambini, servizio panetteria. Novità: HAMMAM, SALA SPORT E GIOCO BOCCE.

Attività e sport: possibilità di effettuare numerosi sport nautici, immersioni, equitazione, tennis, pesca, escursioni in barca e nell'entroterra montano, quad, minigolf, canyoning, trekking.

APPARTAMENTI:

BILOCALE T2/T2 PREMIUM – 2-4 persone: (42mq + terrazza vista mare) soggiorno con divano letto doppio 160, angolo cottura attrezzato, aria condizionata, TV, lavastoviglie, cassetta di sicurezza, microonde, tostapane, forno tradizionale, macchina per il caffè, camera matrimoniale, servizi privati, terrazza attrezzata, barbecue, vista mare.

TRILOCALE T3/T3 PREMIUM – 4-6 persone: (72mq + terrazza vista mare) soggiorno con divano letto doppio 160, angolo cottura attrezzato, aria condizionata, TV lavastoviglie, cassetta di sicurezza, microonde, tostapane, forno tradizio-



nale, macchina per il caffè, una camera matrimoniale (160), una camera a 2 letti, doppi servizi privati, terrazza attrezzata, barbecue, vista mare. I trilocali possono essere sullo stesso piano o su due piani.

QUADRILOCALE T4/T4 PREMIUM – 6/8 persone: (100mq + terrazza vista mare) soggiorno con divano letto 160, angolo cottura attrezzato, aria condizionata, TV, lavastoviglie, cassetta di sicurezza, microonde, tostapane, forno tradizionale, macchina per il caffè, 3 camere doppie (letti 160), doppi servizi privati, terrazza attrezzata, barbecue, vista mare.

PENTALocale T5/ T5 PREMIUM - 10 PERSONE :

(200mq), 4 camere doppie, 4 servizi privati completi +1 wc, grande terrazzo vista mare, grandissimo soggiorno con divano letto (160), ampia cucina attrezzata, aria condizionata, tv, lavastoviglie, cassetta di sicurezza, microonde, tostapane, forno tradizionale, macchina per il caffè, barbeque.

**PREZZO SETTIMANALE PER APPARTAMENTO**

PERIODI	T2 VUE MER 42 mq 2/4 pers.	T2 PREMIUM VUE MER 42 mq 2/4 pers.	T3 VUE MER 72 mq 5/6 pers.	T3 PREMIUM VUE MER 80 mq 5/6 pers.	T4 VUE MER 100 mq 7/8 pers.	T4 PREMIUM VUE MER 100 mq 7/8 pers.	T5 VUE MER 190 mq 8/10 pers.	T5 PREMIUM VUE MER 200 mq 8/10 pers.
27/04-25/05	940	1090	1240	1390	1540	1690	2390	2590
25/05-15/06	1040	1190	1340	1490	1640	1790	2490	2690
15/06-29/06	1140	1290	1440	1590	1740	1990	2590	2790
29/06-06/07	1240	1390	1540	1690	1840	2190	3290	3490
06/07-13/07	1440	1590	1740	1890	2140	2390	3990	4190
13/07-27/07	1740	1890	2040	2190	2440	2690	4390	4560
27/07-17/08	1940	2090	2240	2390	2640	2790	4990	5190
17/08-24/08	1840	1990	2140	2290	2440	2690	4390	4590
24/08-31/08	1440	1590	1740	1890	2190	2390	3990	4190
31/08-07/09	1140	1290	1440	1590	1740	1990	3190	3390
07/09-14/09	1040	1190	1340	1490	1640	1790	2590	2790
14/09-19/10	940	1090	1240	1290	1440	1590	2490	2690

PREZZI DA RICONFERMARE

OFFERTE SPECIALI

✓ **PROMOZIONE 10% DI SCONTO** PER SOGGIORNI DI 7 NOTTI DAL 27/04 AL 12/07 E DAL 31/08 AL 18/10 - **20% DI SCONTO** PER SOGGIORNI DI 2 SETTIMANE CONSECUTIVE DAL 15/04 AL 05/07 E DAL 26/08 AL 14/10.

SCONTO 10% per soggiorno di 2 settimane consecutive dal 13/07 al 25/08

• **LA QUOTA COMPRENDE:** consumi energetici, tassa soggiorno. NOVITA': hammam, a pagamento su prenotazione. sala sport, gioco bocce.

• **SOGGIORNO:** minimo 7 notti. **Inizio/fine:** Domenica; Sabato su richiesta.

• **DA REGOLARE IN LOCO**

• **Obbligatorio:** Pulizie finali Bilo € 50, Trilo € 60, Quadri € 70 Penta T5 € 160 (escluso angolo cottura). Cauzione T2 – T3 –T4 € 250 T5 € 600 restituita a fine soggiorno previo controllo appartamento.

• **Facoltativo da richiedere alla prenotazione:** Biancheria da letto doppio € 14, singolo € 10; da bagno telo grande: € 2,50 a persona, telo piccolo € 1,50 a persona. Tappeto bagno €1,50 / strofinaccio € 1,50

• **Letto infant:** € 20 , seggiolone € 10,00 a settimana su richiesta.

• **Animali:** non ammessi.

ST. LUCIE DI PORTO-VECCHIO



residence PAESE SERENU

Immerso in un magnifico parco di 10 ettari nella tipica vegetazione mediterranea, questo residence è composto da appartamenti a schiera moderni e confortevoli. Situato vicinissimo al mare, gode di una posizione ottima per raggiungere la vivace cittadina di Porto-Vecchio con i suoi negozi e ristoranti e le bellissime spiagge del golfo, tra cui Palombaggia e Santa Giulia.

Posizione: direttamente sulla spiaggia, a circa 3 km dal centro della città di Porto-Vecchio.

SERVIZI: reception, piscina riscaldata, ristorante in riva al mare, spiaggia attrezzata, lavanderia, angolo computer alla reception e connessione wi-fi in tutti gli appartamenti, area giochi per bambini, parcheggio.

Attività e sport: tennis, ping-pong, noleggio canoe. Nelle vicinanze possibilità di praticare equitazione, sport acquatici, noleggio barche, immersioni, pesca, escursioni in barca e nell'entroterra montano, canyoning, trekking.

APPARTAMENTI:

BILOCALE - 4+1 persone: (31 mq) composto da soggiorno con 2 divanetto singoli e possibilità di 1 lettino supplementare per bambino fino a 12 anni, angolo cottura attrezzato, lavastoviglie, microonde, 1 camera matrimoniale o a



2 letti singoli, aria condizionata, TV Lcd, wi-fi, servizi privati, wc separato, asciugacapelli, terrazza o balcone attrezzati.

TRILOCALE - 6+1 persone: (54 mq) composto da soggiorno con 2 divanetto singoli, angolo cottura attrezzato, microonde, lavastoviglie, 1 camera matrimoniale, mezzanino aperto sul soggiorno con letto matrimoniale (o 2 letti singoli) + 1 letto singolo, aria condizionata, TV Lcd, wi-fi, doppi servizi privati, wc separato, asciugacapelli, terrazza o balcone attrezzati.

PREZZO GIORNALIERO PER APPARTAMENTO MINIMO 7 NOTTI

PERIODI	BILOCALE 4+1 pers.	TRILOCALE 6+1 pers.
19/04-03/05 e 27/09-18/10	95	125
03/05-16/05	115	145
17/05-07/06 e 13/09-27/10	145	200
07/06-05/07 e 30/08-13/09	180	240
05/07-03/08	275	310
02/08-30/08	320	420

PREZZI DA RICONFERMARE

PREZZO MINIMO 3 NOTTI SU RICHIESTA

- **LA QUOTA COMPRENDE:** consumi energetici, biancheria da letto e da bagno all'arrivo.
- **SOGGIORNO:** minimo 7 notti. Inizio/fine: Sabato, Domenica, Martedì, Mercoledì, Giovedì.
- **DA REGOLARE IN LOCO:**
 - **Obbligatorio:** Tassa di soggiorno € 1,40 per persona/giorno. Cauzione € 500 restituita a fine soggiorno previo controllo appartamento. Pulizia finale (angolo cottura escluso) € 50 per Bilocale, € 60 per Trilocale. **Facoltativo su richiesta alla prenotazione:** Telo mare € 5 per persona/cambio. Canovaccio cucina € 2 per pezzo.
 - **Lettino infant:** gratuito su richiesta alla prenotazione.
 - **Seggiolone e vaschetta:** gratuiti su richiesta alla prenotazione.
 - **Animali:** non ammessi.





residence U LAGO VERDE

Struttura completamente rinnovata di recente, offre sistemazioni moderne e curate. La sua posizione invidiabile vicino al centro di Porto-Vecchio e alla spiaggia la rende ideale per qualsiasi tipo di clientela.

Posizione: a 1km dalla spiaggia di Porto Vecchio e a 2km dal suo centro. A pochi km le spiagge bellissime di Santa Giulia e Palombaggia.

SERVIZI: reception, piscina attrezzata, piscina per bambini, lavanderia a pagamento, parcheggio interno non custodito, area per bambini, wi-fi gratuito, ping-pong, calcio balilla.

Attività e sport: possibilità di effettuare numerosi sport nautici, immersioni, equitazione, tennis, escursioni in barca e in montagna.

APPARTAMENTI:

MONOLOCALE – 2 persone: (16 mq) al secondo piano, composto da soggiorno con angolo cottura attrezzato, letto matrimoniale alla francese, TV, microonde, aria condizionata, cassaforte, tostapane, servizi privati, terrazza attrezzata e barbecue.

BILOCALE – F2-2 persone: (25 mq) al secondo piano, composto da soggiorno con angolo cottura attrezzato, camera doppia, aria condizionata, TV, lavastoviglie, microonde, tostapane, cassaforte, asciugacapelli, terrazza attrezzata e barbecue.



BILOCALE – F2-3 persone: (27 mq) al primo piano, composto da soggiorno con divano letto singolo, angolo cottura attrezzato, camera doppia, aria condizionata, TV, lavastoviglie, microonde, tostapane, cassaforte, asciugacapelli, terrazza attrezzata e barbecue.

TRILOCALE – F3-4/5 persone: (36 mq) al primo piano (4 p.) o al piano terra (5 p.); composto da soggiorno con possibilità di divano letto singolo, angolo cottura attrezzato, 2 camere doppie, aria condizionata, TV, lavastoviglie, microonde, tostapane, cassaforte, asciugacapelli, terrazza attrezzata e barbecue.

PREZZO GIORNALIERO PER APPARTAMENTO

PERIODI	STUDIO 2 pers.	BILO F2 2 pers.	BILO F2 3 pers.	TRILO F3 4 pers.	TRILO F3 5 pers.
03/05-01/06 e 24/09-12/10	73	77	88	98	108
01/06-14/06 e 17/09-24/09	83	89	99	107	123
14/06-02/07 e 10/09-17/09	93	101	111	121	137
02/07-12/07 e 03/09-10/09	103	111	121	131	147
12/07-23/07 e 30/09-07/10	133	166	176	205	215
23/07-02/08 e 26/08-30/08	146	179	189	225	236
02/08-26/08	164	199	218	246	256

PREZZI DA RICONFERMARE

- **LA QUOTA COMPRENDE:** consumi energetici, biancheria da letto e da bagno fornita all'arrivo (cambio biancheria a pagamento).
- **SOGGIORNO:** dal 12/07 al 30/08 minimo 7 notti. In altri periodi minimo 3 notti. **Inizio/fine:** Libero.
- **DA REGOLARE IN LOCO Obbligatorio:** **Caucione** € 200 restituita a fine soggiorno previo controllo appartamento + **Caucione per pulizie finali:** Monocale € 35, F2-2 € 40, F2-3 € 45, F3 € 50 restituita se l'appartamento viene lasciato pulito come da consegna. **Supplemento** € 50 per arrivi, senza preavviso, dopo le ore 19:00 e partenze dopo le ore 10:00.
- **Letino da campeggio infant e seggiolone 0/2 anni:** € 30 a soggiorno su richiesta.
- **Animali:** ammessi su richiesta € 4 a notte (solo in alcuni appartamenti).



PORTO-VECCHIO



residence ROYAL PALM

Posizionato sul lato di una collina da cui si vede il mare, è composto da 25 miniville plurifamiliari immerse nel verde di querce, ulivi, mirti e allori. Il contesto è rilassante e comodo per raggiungere ristoranti, negozi, attività e servizi turistici. Si raggiunge facilmente anche l'altopiano dell'Ospedale, una riserva naturale composta da massicci rocciosi, foreste, un lago e una cascata, luoghi ideali per passeggiate ed escursioni per esplorare anche il suggestivo entroterra Corso.

Posizione: a 800 metri dalla piccola insenatura di Pezza Cardo, a solo 5 minuti di auto dalle belle spiagge di sabbia bianca di Cala Rossa e San Cipriano e a 20 minuti dalle bellissime baie di Santa Giulia e Palombaggia. La cittadina di Portovecchio dista circa 5 km. Nelle vicinanze supermercati, negozi alimentari, pizzerie e ristoranti, ufficio informazione turistica, discoteca.

SERVIZI: Reception, piscina esterna attrezzata con sdraio ed ombrelloni, Wi-Fi gratuito presso la reception e nell'area piscina (a pagamento all'interno degli appartamenti), area giochi per bambini, sala fitness attrezzata, area bocce, pingpong, lavanderia automatica (a gettoni), 2 parcheggi privati (non custoditi). Possibilità di appartamenti adatti alle persone disabili. Nelle vicinanze un piccolo market aperto tutto l'anno e una rosticceria aperta solo nei mesi estivi.



Attività e sport: Possibilità di effettuare escursioni in mare e nell'entroterra, numerosi sport acquatici come jet-ski, noleggio barche, immersioni, canyoning, percorso avventura, passeggiate a cavallo.

APPARTAMENTI: si trovano al piano terra con patio o al primo piano con terrazza, entrambi attrezzati con mobili da giardino e barbecue (a carbone o elettrico). tutti hanno ingresso indipendente. Alcuni appartamenti hanno vista mare.

BILOCALE - 2/3 persone: (30 mq) composto da soggiorno con angolo cottura (con piastre elettriche in vitroceramica) e divano letto singolo, lavastoviglie, microonde, macchina da caffè, aria condizionata, Tv, Wi-Fi (a pagamento in loco), camera matrimoniale, servizi privati con doccia all'italiana, patio o terrazza attrezzati.

croonde, macchina da caffè, aria condizionata, Tv, Wi-Fi (a pagamento in loco), camera matrimoniale, servizi privati con doccia all'italiana, patio o terrazza attrezzati.

BILOCALE - 2/4 persone VISTA MARE (40 mq) composto da soggiorno con angolo cottura (con piastre elettriche in vitroceramica) e divano letto doppio, lavastoviglie, microonde, macchina da caffè, aria condizionata, Tv, Wi-Fi (a pagamento in loco), camera matrimoniale, servizi privati con doccia all'italiana, patio o terrazza attrezzati.

TRILOCALE - 4/6 persone VISTA MARE (50 mq) composto da soggiorno con angolo cottura con piastre elettriche in vitroceramica) e divano letto doppio, lavastoviglie, microonde, aria condizionata, Tv, Wi-Fi (a pagamento in loco), camera matrimoniale, camera doppia, servizi privati con doccia all'italiana, patio o terrazza attrezzati.

PREZZO SETTIMANALI PER APPARTAMENTO

PERIODI	BILO 30 MQ 2/3 pers.	BILO 30 MQ VISTA MARE 2/3 pers.	BILO 40 MQ VISTA MARE 2/4 pers.	TRILO 50 MQ VISTA MARE 4/6 pers.
03/05-24/05	532	567	609	749
13/09-20/09				
24/05-21/06	630	686	812	1001
06/09-13/09				
21/06-28/06	882	948	1074	1302
28/06-05/07				
05/07-19/07	1195	1141	1442	1638
19/07-23/08	1239	1316	1568	1792
23/08-06/09	924	980	1183	1365
20/09-25/10	504	546	595	700

PREZZI DA RICONFERMARE

OFFERTE SPECIALI

✓ SCONTO PRENOTA PRIMA

10% DI SCONTO PER PRENOTAZIONI EFFETTUATE ENTRO 28/02 (MIN 7 NOTTI) PER SOGGIORNI DAL 21/06 AL 26/07

SCONTO 10% PER PRENOTAZIONI EFFETTUATE ENTRO 31/03 (MIN 7 NOTTI) PER SOGGIORNI DAL 03/05 AL 20/06 E DAL 23/08 AL 25/10

PREZZO GIORNALIERE PER APPARTAMENTO MINIMO 2 NOTTI

PERIODI	BILO 30 MQ 2/3 pers.	BILO 30 MQ VISTA MARE 2/3 pers.	BILO 40 MQ VISTA MARE 2/4 pers.	TRILO 50 MQ VISTA MARE 4/6 pers.
03/05-24/05				
13/09-20/09	86	91	98	122
24/05-21/06				
06/09-13/09	101	109	128	160
21/06-28/06	138	146	173	205
28/06-05/07				
05/07-19/07	167	175	219	253
19/07-23/08	191	202	239	278
23/08-06/09	144	152	182	214
20/09-25/10	81	87	94	113

PREZZI DA RICONFERMARE

• **LA QUOTA COMPRENDE:** consumi energetici, aria condizionata, tassa di soggiorno, biancheria da letto e da bagno, aria condizionata, TV, WiFi nelle zone comuni.

• **SOGGIORNO:** minimo 7 notti. (Tariffe settimanali) sabato/sabato - minimo 2 notti (Tariffe giornaliere). Inizio/fine libero (secondo disponibilità). Disponibilità appartamenti in arrivo dalle ore 17.00 - Rilascio appartamenti entro le ore 10.00. La reception chiude alle ore 19.00. In caso di arrivo successivo alle ore 19.00 è OBBLIGATORIO avvisare la reception del residence.

• **DA REGOLARE IN LOCO Obbligatorio:** Cauzione €300 con carta di credito a garanzia (restituita a fine soggiorno previo controllo dell'appartamento). Pulizie Finali : € 60 app. 1 camera/ € 70 app. 2 camere, obbligatorio se l'appartamento non viene lasciato pulito. L'angolo cottura deve essere obbligatoriamente lasciato pulito. **Facoltativo:** pulizie quotidiane € 20 all'ora, escluso angolo cottura. Cambio infrasettimanale di biancheria da letto: € 7 per letto.

• **Letto infant (0/2 anni non compiuti):** € 15 settimanale. **Seggiolone:** € 10 settimanale.

• **Animali:** ammessi su richiesta di piccola taglia euro (Meno di 20 kg) € 7 per notte, grande taglia (oltre 20 kg) € 14 la notte, da confermare alla prenotazione

• **Wi-Fi negli appartamenti:** €10 per apparecchio/per settimana (€5 ogni apparecchio supplementare per settimana).

• **Lavanderia:** €4 a gettone / €1 dose di detersivo

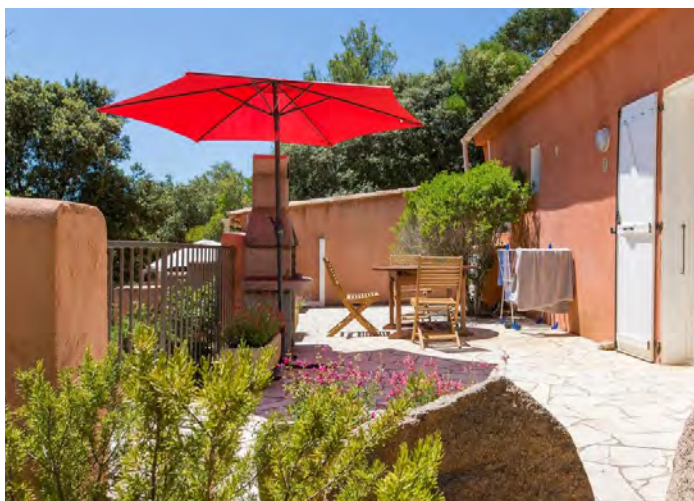

PORTO-VECCHIO



Residence MOBY DICK

Poche strutture possono vantare una posizione eccezionale come questo residence che offre bungalow "pieds dans l'eau" direttamente sulla spiaggia unica di Santa Giulia. Perfetto per una vacanza rilassante, in completa libertà, con la famiglia o con gli amici.

Posizione: a 30 m dalla rinomata spiaggia di sabbia fine di Santa Giulia, a 5 km dal centro di Porto-Vecchio.

SERVIZI: reception 24h/24 presso il vicino hotel Moby Dick, wi-fi gratuito, lavanderia gratuita, baby-sitting (a pagamento), parcheggio gratuito. Possibilità di prima colazione e cena (a pagamento) presso il vicino hotel Moby Dick.

PAVILLON STANDARD JARDIN TYPE A3 PAVILLON SUPERIEUR COTE' MER TYPE B3 PAVILLON PREMIUM COTE' MER TYPE V2

(20 mq) 2 adulti + 1 bambino (max 11 anni) composti da soggiorno con letto matrimoniale alla francese e un letto singolo a scomparsa, angolo cottura attrezzato, lavastoviglie, microonde, aria condizionata, cassaforte, Wi-fi gratuito, servizi privati con doccia, asciugacapelli, patio d'entrata attrezzato.



PREZZO GIORNALIERO PER APPARTAMENTO TASSE DI SOGGIORNO INCLUSE

PERIODI	PAVILLON JARDIN TIPO A3 2+1 PERSONE	PAVILLON SUPERIEUR COTE' MER TIPO B3 2+1 PERSONE	PAVILLON PREMIUM COTE' MER TIPO V2 2+1 PERSONE
01/05-13/06 e 26/09-16/10	116	115	165
13/06-27/06 e 05/09-23/09	237	236	273
27/06-18/07 e 29/08-05/09	237	319	332
18/07-01/08 e 22/08-29/08	314	422	446
01/08-22/08	355	493	517

OFFERTE SPECIALI

✓ **PRENOTA PRIMA 20% DI SCONTO**

Dal 16/06 al 05/10. Scade il 31/01 (condizioni pag. 2)

- **LA QUOTA COMPRENDE:** consumi energetici, uso wi-fi, biancheria da letto con cambio settimanale, pulizie finali.
- **SOGGIORNO:** Minimo 7 notti **Inizio/fine:** Martedì.
- **DA REGOLARE IN LOCO Obbligatorio:** Cauzione € 300 (in carta di credito) restituita a fine soggiorno previo controllo appartamento. **Facoltativo su richiesta alla prenotazione:** Biancheria da bagno € 6 ad asciugamano.
- **Letto infant:** € 20 a soggiorno su richiesta.
- **Animali:** non ammessi.

Residence CASTELL' VERDE

Immerso nella tranquillità di un parco di pini, querce da sughero e oleandri questo residence è noto per l'eccezionale posizione vicino alla spiaggia più bella e rinomata della Corsica Santa Giulia.

Posizione: 300 m dalla spiaggia di Santa Giulia e a 6 km dal centro di Porto Vecchio.

SERVIZI: Reception, piscina esterna attrezzata, wi-fi gratuito, sala per colazione buffet e ristorante per la cena (facoltativi da prenotare e regolare in loco), lavanderia automatica (a pagamento), baby-sitting, parcheggio privato non custodito.

Attività e sport: campo da tennis, possibilità di praticare numerosi sport acquatici sulla spiaggia, escursioni in mare e nell'entroterra.

APPARTAMENTI:

Studio - 2/3 persone: (24 mq) composto da ingresso con 1 letto singolo, soggiorno con letto matrimoniale, angolo cottura attrezzato, forno, microonde, lavastoviglie, TV, cassaforte, aria condizionata, servizi privati, piccola terrazza attrezzata. Lato giardino o mare.

Bilocale Duplex B/C - 4 persone: (34 mq) composto al piano terra da soggiorno con angolo cottura attrezzato, forno, microonde, lavastoviglie, TV, cassaforte, aria condizionata, servizi privati. Al piano superiore: camera matrimoniale alla francese. Il tipo B ha 1 letto a castello su soppalco aperto sul soggiorno; il tipo C ha 1 letto a castello nel vano d'ingresso. Terrazza attrezzata lato giardino o mare.

Bilocale Duplex A - 4/5 persone: (40 mq) composto al piano terra da ingresso con 1 letto a castello, soggiorno con angolo cottura attrezzato, forno, microonde, lavastoviglie, TV, cassaforte, aria condizionata, servizi privati. Al piano superiore: camera matrimoniale e soppalco aperto con 1 letto singolo. Terrazza attrezzata lato giardino o mare.

Bilocale Duplex A+ - 4/5 persone: (40 mq) composto al piano terra da soggiorno con angolo cottura attrezzato, forno, microonde, lavastoviglie, TV, cassaforte, aria condizionata, doppi servizi privati. Al piano superiore: camera matrimoniale e soppalco aperto con 1 letto singolo. Terrazza attrezzata lato mare.



PREZZI GIORNALIERI PER APPARTAMENTO. TASSE DI SOGGIORNO INCLUSE

PERIODI	STUDIO CAT1/20 2/3 PERSONE LATO GIARDINO	STUDIO CAT2/Y3 2/3 PERSONE LATO MARE	BILOCALE DUPLEX B CAT.3/X5 3/4 PERSONE LATO GIARDINO	BILOCALE DUPLEX B CAT.4/ X6-CAT5/26 3/4 PERSONE LATO MARE	BILOCALE DUPLEX A CAT6/X2- CAT7/22 4/5 PERSONE LATO GIARDINO	BILOCALE DUPLEX A/A+ CAT8/X4- CAT9/24 5 PERSONE LATO MARE
01/04-03/06 16/09-28/10	113	124	148	161	165	184
03/06-24/06 02/09-16/09	154	165	184	200	208	237
24/06-08/07 26/08-02/09	208	219	234	250	257	327
08/07-22/07 19/08-26/08	273	284	303	362	367	427
22/07-19/08	303	314	343	390	403	462

OFFERTE SPECIALI

✓ **PRENOTA PRIMA 20% DI SCONTO**

Per soggiorni di minimo 7 notti. Scade il 31/01 (condizioni pag. 2)

- **LA QUOTA COMPRENDE:** consumi energetici, tasse di soggiorno, pulizie finali, biancheria da letto con cambio settimanale.
- **SOGGIORNO:** minimo 7 notti dal 12/06 al 13/09, 3 notti in altri periodi. **Inizio/fine:** Sabato o Domenica dal 12/06 al 13/09, libero su richiesta in altri periodi.
- **DA REGOLARE IN LOCO Obbligatorio:** Cauzione € 300 (carta di credito) restituita a fine soggiorno previo controllo appartamento. **Facoltativo su richiesta alla prenotazione:** Biancheria da bagno € 6 a persona/cambio.
- **Letto infant:** € 20 a soggiorno su richiesta.
- **Animali:** non ammessi.

residence FUNTANA MARINA

Ottima struttura raffinata ed elegante situata in un tratto di costa tra i più belli della Corsica.

Grazie alla sua posizione panoramica gode di una stupenda vista sulle bellissime spiagge di Palombaggia e di Asciaghju.

Posizione: dalla strada principale, sentieri da 200 a 500 m permettono l'accesso alla rinomata spiaggia della Palombaggia, possibilità di parcheggi a pagamento.

SERVIZI: reception, piscina attrezzata e riscaldata, parcheggio con cancello elettronico.

APPARTAMENTI:

STUDIO MEZZANINO - 2 persone: (28 mq + terrazza) composto da soggiorno molto ben arredato con divano, angolo cottura attrezzato separato, telefono, lavatrice, lavastoviglie, forno, TV, aria condizionata, asciugacapelli, mezzanino aperto con letto matrimoniale, servizi privati, terrazza attrezzata, barbecue.

BILOCALE T2 - 3/4 persone: (40 mq + terrazza) composto da soggiorno con divano letto, angolo cottura attrezzato, forno, lavastoviglie, lavatrice, TV, aria condizionata, camera matrimoniale, servizi privati, terrazza attrezzata e barbecue.



TRILOCALE T3 - 4/5 persone: (55 mq + terrazza) composto da soggiorno con divano, angolo cottura attrezzato, forno, lavastoviglie, lavatrice, TV, aria condizionata, camera matrimoniale, mezzanino con letto matrimoniale, servizi privati, ampia terrazza attrezzata e barbecue.

VILLA B - 4 persone: (60 mq + terrazza) villetta indipendente composta da soggiorno con divano letto, angolo cottura attrezzato, lavastoviglie, lavatrice, TV, aria condizionata, camera matrimoniale, camera a due letti, servizi privati, terrazza attrezzata con barbecue.

VILLA A - 4 persone: come villa B con doppi servizi.

PREZZO SETTIMANALE PER APPARTAMENTO

PERIODI	STUDIO MEZZ. 2 persone	BILOCALE T2 4 persone	TRILOCALE T3 5 persone	VILLA B 4 persone	VILLA A 4 persone
02/04-16/04	450	550	650	750	850
16/04-21/05	550	650	750	850	950
21/05-25/06	850	995	1105	1195	1290
25/06-09/07	1180	1380	1495	1595	1750
09/07-16/07	1350	1550	1665	1765	1920
16/07-20/08	1495	1795	1905	2005	2160
20/08-27/08	1400	1580	1740	1895	1995
27/08-03/09	850	1000	1150	1250	1350
03/09-17/09	650	750	850	950	1050
17/09-15/10	500	600	700	800	900

PREZZI DA RICONFERMARE

- **LA QUOTA COMPRENDE:** consumi energetici.
- **SOGGIORNO:** minimo 7 notti. **Inizio/fine:** Sabato.
- **DA REGOLARE IN LOCO Obbligatorio:** Tassa di soggiorno € 1,60 al giorno a persona. Pulizie finali € 65 per Studio e Bilo, € 75 per Trilo e Ville. Cauzione € 500 per Studio, Bilo e Trilo; € 700 per villa A e B, restituiti a fine soggiorno previo controllo appartamento. **Facoltativo:** Biancheria da letto € 42 a cambio; da bagno € 8 a cambio.
- **Culla:** gratuita su richiesta.
- **Animali:** non ammessi.



residence LES HAMEAUX DE SANTA GIULIA

Immerso in un parco di macchia mediterranea, il residence è un'ottima struttura in grado di soddisfare anche i clienti più esigenti non solo per la sua posizione privilegiata con vista panoramica sulla Baia di Santa Giulia, ma soprattutto per la buona qualità e la tranquillità che la struttura è in grado di offrire ai suoi ospiti.

Posizione: a 300 m dalla rinomata spiaggia di sabbia fine di Santa Giulia, a 7 km dal centro di Porto-Vecchio.

SERVIZI: piscina attrezzata, wi-fi (a pagamento), campi da tennis, area giochi per bambini, parcheggio non custodito.



APPARTAMENTI:

TRILOCALE – 6 persone: (54 mq) composto da soggiorno con divano letto doppio, angolo cottura attrezzato, lavatrice, lavastoviglie, microonde, congelatore, camera matrimoniale, camera con 2 letti singoli unibili, aria condizionata, servizi privati, patio d'entrata con barbecue, terrazza attrezzata vista mare.



PREZZI GIORNALIERI PER APPARTAMENTO

PERIODI	TRILOCALE 4/6 persone
12/04-31/05	152
31/05-14/06	193
14/06-05/07	239
05/07-23/08	266
23/08-30/08	224
30/08-13/09	197
13/09-1/11	

PREZZI DA RICONFERMARE

- **LA QUOTA COMPRENDE:** consumi energetici.
- **SOGGIORNO:** minimo 7 notti in agosto, minimo 2 notti in altri periodi. **Inizio/fine:** Sabato o Domenica, altri giorni su richiesta.
- **DA REGOLARE IN LOCO ALL'ARRIVO**
Obbligatorio: Tassa di soggiorno € 1.90 a persona/giorno. Pulizia finale € 70 (escluso angolo cottura e barbecue a carico del cliente, supplemento €20 se lasciato sporco). Cauzione € 450 (in assegno o contanti /no carta di credito) restituita a fine soggiorno previo controllo appartamento.
Facoltativo da richiedere alla prenotazione: Wi-fi a consumo (con scheda ricaricabile). Biancheria da letto € 15 a persona/cambio, da bagno € 8 a persona/cambio.
- **Letto infant:** € 15 a settimana.
- **Seggiolone:** € 15 a settimana.
- **Animali:** su richiesta.
- **Penali annullamento:** da 45 a 15 gg prima dell'arrivo 50% dai 15 gg prima dell'arrivo 100%

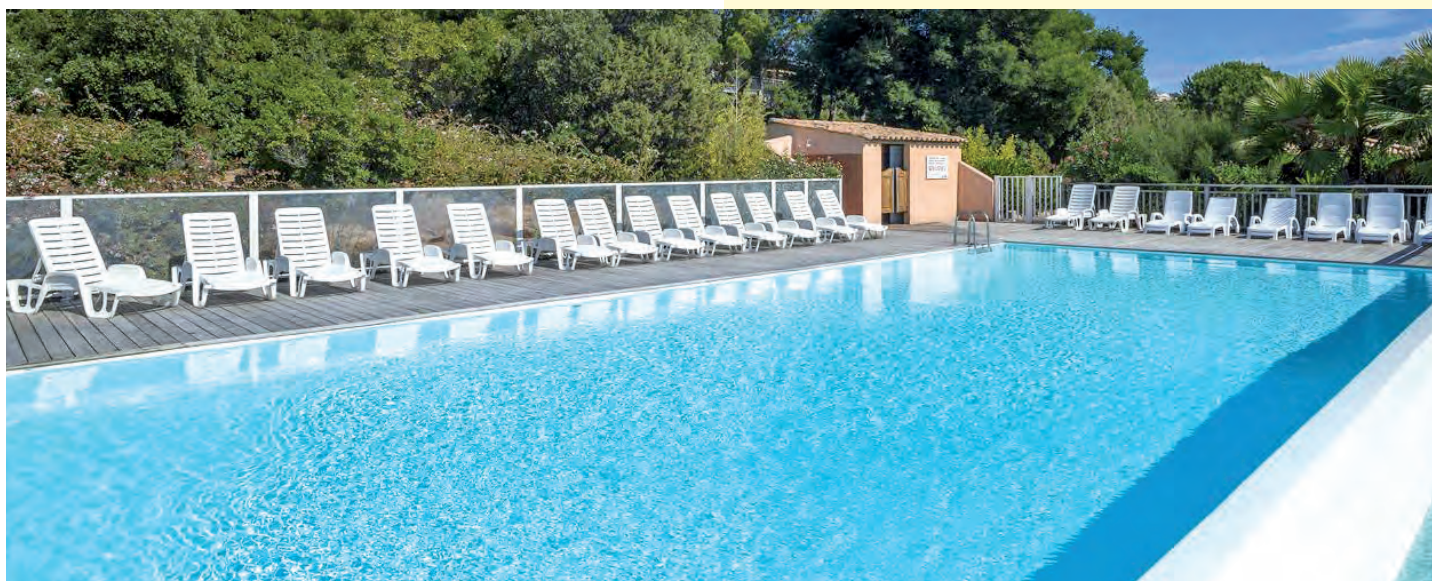

camping CAMPO DI MARE

Composto da 90 case mobili (mobil home) immerse nel verde di una folta vegetazione a pochi passi dal mare, e' la destinazione ideale per chi ama il contatto con la natura e cerca un'oasi di tranquillita'. ideale per famiglie con bambini. Il paesaggio circostante e' costituito da riserve naturali, ideali per passeggiate ed escursioni per scoprire anche l'affascinante entroterra corso.

Posizione: Da 150 A 500m dalla piccola insenatura di ghiaia e sabbia grossa di pezzo cardo. a pochi minuti di auto dalle bellissime spiagge di sabbia bianca e fine di San Cipriano, Cala Rossa, Pinarello, e a 20 minuti di auto dalle rinomate spiagge di sabbia bianca e fine di Palombaggia e Santa Giulia. a soli 6 km la vivace cittadina di Porto-Vecchio, con i suoi numerosi negozi, ristoranti, bar, gelaterie e locali notturni.

SERVIZI: reception, area comune con wi-fi gratuito, sala tv, bar, piccola biblioteca, sala giochi arcade, calcetto, ping-pong, campo bocce, piscina all'aperto con solarium attrezzato con lettini e vasca idromassaggio (entrambe riscaldate nei mesi più freschi), area giochi per bambini con gonfiabili, barbecue ad uso comune, lavanderia a gettoni. Possibilità di Mobil Home adatte a persone disabili. Possibilità di colazione (pagamento in loco). stazione di ricarica per auto elettriche (a pagamento) a 300 metri ristorante, rosticceria, market.

Attività e sport: possibilità di effettuare numerosi sport nautici come jet-ski, noleggio barche, immersioni, canyoning, passeggiate a cavallo, parco avventura, trekking in montagna, scalate.

CASE MOBILI: semplici e funzionali, tutte al piano terra con ingresso indipendente, veranda attrezzata con tavolo e panche parzialmente coperta, aria condizionata, microonde, macchina da caffè, tv, servizi con doccia.

TIPOLOGIE:

MOBILHOME RIVIERA 2 - 4 adulti + 2 bambini o 5 adulti: (32 mq+16 mq veranda) soggiorno con un divano letto matrimoniale estraibile per bambini * (130x210), cucina attrezzata separata da porta scorrevole, camera matrimoniale, camera doppia, wi-fi a pagamento. aria condizionata, tv, doppi servizi privati con doccia e wc, terrazza attrezzata.

MOBILHOME LODGE PMR2 - 4 adulti + 2 bambini: (33 mq+ 16mq veranda) soggiorno con un divano letto matrimoniale estraibile per bambini * (130x210), cucina attrezzata con microonde, camera matrimoniale alla francese, camera con letto a castello, wi-fi a pagamento, aria condizionata, tv, un servizio privato con doccia e wc, terrazza attrezzata. **Adatta a persone con mobilità' ridotta.**



MOBILHOME PREMIUM 2 - 4 adulti + 2 bambini o 5 adulti: (33 mq+ 16mq veranda) soggiorno con un divano letto matrimoniale estraibile per bambini * (130x210), angolo cottura attrezzata con microonde, camera matrimoniale alla francese, camera doppia, wi-fi a pagamento, aria condizionata, tv, doppi servizi privati con doccia e wc separati, terrazza attrezzata.

MOBILHOME PREMIUM 3 - 6 adulti + 2 bambini o 7 adulti: (38 mq+ 27mq veranda) soggiorno con un divano letto matrimoniale estraibile per bambini * (130x210), cucina attrezzata con microonde, lavastoviglie, camera matrimoniale alla francese, 2 camere doppie con letti singoli o a castello, wi-fi a pagamento, aria condizionata, tv, doppi servizi privati con doccia (un wc separato), grande terrazza attrezzata. * **Bambini fino a 12 anni non compiuti.**

TARIFE PER APPARTAMENTO 2025 ANIMALI AMMESSI

PERIODI	PERIODI SETTIMANALI E LODGE PMR2 4+2 bambini o 5 adulti (2 camere)	PERIODI SETTIMANALI MH PREMIUM 2 4+2 bambini o 5 adulti (2 camere)	PERIODI SETTIMANALI MH PREMIUM 3 6+2 bambini o 7 adulti (3 camere)	PERIODI GIORNALIERI MINIMO 2 NOTTI LODGE PMR2	PERIODI GIORNALIERI MINIMO 2 NOTTI MH PREMIUM 2	PERIODI GIORNALIERI MINIMO 2 NOTTI MH PREMIUM 3
05/04-03/05	455	525	581	73	84	92
20/09-04/10						
03/05-24/05	539	637	784	84	100	122
13/09-20/09						
24/05-21/06	787			122	133	152
06/09-13/09						
21/06-28/06	1078	1169	1358	165	181	209
23/08-06/09						
28/06-05/07	1183	1281	1477	180	196	227
05/07-19/07	1351	1449	1652	206	221	253
19/07-23/08	1533	1687	1855	234	259	285

PREZZI DA RICONFERMARE

OFFERTE SPECIALI

✓ SCONTO PRENOTA PRIMA

10% DI SCONTO per prenotazioni entro il 28/02/2024 per soggiorni dal 21/06/2025 al 25/07/2025

10% DI SCONTO per prenotazioni entro il 31/03/2024 per soggiorni dal 05/04/2025 al 20/06/2025 e dal 23/08/2025 al 04/10/2025

- LA QUOTA COMPRENDE:** aria condizionata, tv, wi-fi in zona reception e piscina, parcheggio (2 posti per Premium 3)
- SOGGIORNO:** Arrivo/partenza sabato o domenica (altri giorni su richiesta in bassa stagione)
Arrivo dalle ore 17 - Partenze entro le ore 10. La reception chiude alle ore 19. E' obbligatorio avvisare la reception della struttura in caso di arrivo successivo alle ore 19.
- DA REGOLARE IN LOCO:** Pulizie finali 70€ per PMR2 e PREMIUM2, 80€ per Premium 3 Tasse di soggiorno (0,44€ p.p./giorno + 18 anni)
- Facoltativo:** Biancheria da letto matrimoniale 14€ / singolo 12€. Letti fatti all'arrivo 5€ per letto. Kit asciugamani 7€ (1 grande+ 1 piccolo). Lettino per bebè 15€ a settimana. Seggiolone 10€ a settimana. Wi-fi in appartamento 10€ a settimana. Colazione 8€ a persona/giorno. Pulizie giornaliere 20€/ora. Cucina non inclusa
- Animali:** fino a 20 kg 7€ per notte/per cane - oltre 20 kg 14€ per notte/per cane





ville U PAESOLU STANDING e PRIVILEGE

Ville lussuose e arredate con cura, indipendenti e con ampio giardino, immerse nel bel parco di ulivi, pini e sugheri. La spiaggia di sabbia bianca e fine di Pinarello si trova a 400m, nelle vicinanze negozi, gelaterie e ristoranti. La cittadina storica di Porto Vecchio dista 18km.

SERVIZI: presso il residence reception, sala colazione, servizio bar e panetteria mattutino, terrazza solarium con vista panoramica, 2 piscine di cui una per bambini, campo da tennis, lavanderia (a pagamento). Posto auto per più di un veicolo nel giardino di ogni villa.
Possibilità di ormeggio barche sulla spiaggia (a pagamento).

VILLE: dotate di ogni confort dispongono di lavastoviglie, lavatrice e asciugatrice, cassaforte, terrazze spaziose con barbecue, comodi letti 160 x 200 nelle camere matrimoniali e si dividono in:

VILLE STANDING - 4/8 persone: con aria condizionata nelle camere, possono avere piscina esterna privata o jacuzzi idromassaggio.

VILLE PRIVILEGE - 8/12 persone: interamente climatizzate e con servizi privati per ogni camera. Hanno sauna, jacuzzi idromassaggio e piscina esterna riscaldabile con sistema di copertura rimovibile.

PREZZO GIORNALIERO PER APPARTAMENTO

TASSA DI SOGGIORNO INCLUSA

PERIODI	STANDING 2CH 70 MQ con piscina 4 pers.	STANDING 3CH 110 MQ con piscina 6 pers.	STANDING 4CH 150 MQ 8 PERS. (con piscina o jacuzzi)	PRIVILEGE 4CH 180 MQ con piscina, sauna e jacuzzi 8 pers.	PRIVILEGE 5CH 240 MQ con piscina, sauna e jacuzzi 10 pers.	PREMIUM 5CH 240 MQ con piscina sauna e spa 10/12 pers.
	5° letto supplementare	6° letto supplementare	9° letto supplementare	9° e 10° letto supplementare	11° e 12° letto supplementare	
13/04-11/05	125	142	158	233	310	325
12/10-03/11						
11/05-01/06	155	202	233	410		398
28/09-12/10						
01/06-15/06	24	34	45	456	536	551
15/09-28/09						
13/06-13/07	332	504	600	697	768	838
24/08-14/09						
13/07-03/08	395	591	702	812	893	1050
10/08-24/08						
03/08-10/08	426	638	758	877	902	1133

- **LA QUOTA COMPRENDE:** consumi energetici, Wi-fi, biancheria da letto e da bagno, letti fatti all'arrivo, pulizie finali (angolo cottura escluso).
- **SOGGIORNO:** dal 03/07 al 05/09 minimo 7 notti. **Inizio/fine:** Sabato. Libero negli altri periodi su richiesta. Soggiorni inferiori a 4 notti con supplemento.
- **SUPPLEMENTI:** Letto supplementare nelle Ville Standing € 27 al giorno; nelle Ville Privilege € 33 a persona al giorno.
- **DA REGOLARE IN LOCO Obbligatorio:** Cauzione € 1000 restituita a fine soggiorno previo controllo appartamento
- **Letto infant (0/3 anni non compiuti):** gratuito su richiesta.
- **Animali:** ammessi su richiesta € 10 al giorno.



ville VIA MARE

Di recentissima costruzione, sorgono in posizione panoramica sul Golfo di San Cipriano. Sono inserite nel contesto del Residence Via Mare, di cui condividono il servizio reception, ma godono di una posizione separata e tranquilla all'interno del parco. Lussuose e confortevoli, si compongono di ambienti spaziosi, luminosi ed arredi moderni. La spiaggia di sabbia bianca di San Cipriano è a 2,5km e la rinomata cittadina di Porto Vecchio a 10 km con i suoi ristoranti e divertimenti. Si trovano negozi gelaterie e ristoranti nel raggio di 1,5km

SERVIZI: presso il residence reception, wi-fi gratuito, bar, lavanderia a gettoni, piscina, jacuzzi, hammam.

VILLA T5 PREMIUM - 8/10 persone: (200 mq + 2 terrazze) ampio soggiorno con divano letto doppio, grandi vetrate scorrevoli che danno accesso ad un'ampia terrazza vista mare, cucina attrezzata, aria condizionata, TV, lavastoviglie, cassaforte, 4 camere matrimoniali e 4 servizi privati, WC, barbecue, posto auto.

PREZZO SETTIMANALE PER APPARTAMENTO

PERIODI	VILLA T5 PREMIUM VISTA MARE 8/10 pers.
27/04-25/05	2590
25/05-15/06 e 14/09-19/10	2690
15/06-29/06 e 07/09-14/09	2790
29/06-06/07	2890
06/07-13/07 e 24/08-31/08	4190
13/07-27/07	4560
27/07-17/08	5190
17/08-24/08	4590
31/08-07/09	3390

- **LA QUOTA COMPRENDE:** consumi energetici e tasse soggiorno
- **SOGGIORNO:** minimo 7 notti. **Inizio/fine:** Sabato/Domenica
- **DA REGOLARE IN LOCO : Obbligatorio:** Pulizie finali € 160. Cauzione € 600 restituita a fine soggiorno previo controllo appartamento. **Facoltativo da richiedere alla prenotazione:** Biancheria da letto doppio € 14, singolo € 10; da bagno telo grande: € 2,50 a persona, telo piccolo € 1,50 a persona.
- **Letto infant:** € 30 a settimana su richiesta.
- **Animali:** non ammessi.



hotel ROI THEODORE ★★★★★

Elegante e confortevole hotel offre un ambiente raffinato e rilassante nella quiete del suo giardino.

Posizione: situato all'entrata dell'animata Porto-Vecchio a 3 km dal centro, dista 27 km da Bonifacio e a 147 km da Bastia.

Le rinomate spiagge di sabbia finissima di Palombaggia e Santa Giulia distano pochi minuti di auto.

SERVIZI: reception, bar, ristorante con ampia terrazza vista piscina, biblioteca, 2 piscine con solarium, piscina interna riscaldata, piccola sala riunioni, parcheggio interno non custodito, wi-fi, SPA con hammam, trattamenti estetici e massaggi.

Attività e sport: possibilità di effettuare escursioni in barca alle isole di Lavezzi e alle Bocche di Bonifacio, trekking e passeggiate, passeggiate a cavallo, canyoning, immersioni e numerosi sport acquatici.



CAMERE: 47 camere e 6 suites, vista piscina o giardino, ampie e confortevoli e tutte dotate di wi-fi gratuito, telefono, asciugacapelli, servizi privati con wc separato, pantofole, accappatoio, TV, cassaforte, minibar.

CAMERE CONFORT: (28 mq) al primo piano senza terrazza, con piccolo salotto con un divano letto per bambino fino a 12 anni non compiuti. Possibilità di 3° letto e 4° letto supplementare.

CAMERA SUPERIOR: (28 mq) come la doppia confort ma al piano terra e in più terrazza attrezzata.

SUITE: (35/58 mq) al primo piano, composte da una camera matrimoniale e un soggiorno, alcune con piccola terrazza. Possibilità di jacuzzi su richiesta. Possibilità di 3° e 4° letto supplementare.

PREZZO GIORNALIERO PER CAMERA IN SOLO PERNOTTAMENTO CAMERE NON FUMATORI

PERIODI	DOPPIA CONFORT VISTA GIARDINO O PISCINA	DOPPIA SUPERIOR CON TERRAZZA ATTREZZATA PIANO TERRA	SUITE GRAND CONFORT Con o senza terrazza vista giardino e piscina	SUITE THEODORE 1* con terrazza MAGGIORE CONFORT terrazza privata vista giardino e piscina	Suppl. bambino 3/11 anni (non compiuti)	Suppl. 3° letto adulto (a partire da 11 anni)
12/04-01/05 27/09-25/10	165	190	235	255	35	90
01/05-07/06 13/09-27/09	235	270	340	365	35	90
07/06-28/06 28/06-26/07	250	285	365	385	35	90
30/08-13/09	275	315	405	430	35	90
27/07-31/08	340	360	495	525	35	90

PREZZI DA RICONFERMARE

OFFERTE SPECIALI

✓ Applicabile sul prezzo della camera in B&B:

✓ **SPECIALE FAMIGLIE: 1 BAMBINO 0/11 ANNI (non compiuti)**

GRATUITO in camera con i genitori escluso periodo dal 27/07 al 30/08.

✓ **PRENOTA PRIMA / EARLY BOOKING**

- 20% su prenotazioni entro 28/02/2025 - 15% su prenotazioni entro 31/03/2025 (minimo soggiorno 4 notti)

• **BAMBINI 0/3 ANNI NON COMPIUTI GRATUITI.**

• **SOGGIORNO:** minimo 3 notti dal 26/07 al 30/08, libero in altri periodi.

• **SUPPLEMENTI:** Prima colazione da richiedere alla prenotazione adulto € 25 al giorno, bambino 3/11 anni non compiuti € 12 al giorno, 0/3 anni gratuito. **Cena** (bevande escluse): adulto € 49 al giorno, bambino 3/11 anni non compiuti € 29 al giorno, 0/3 anni gratuito. I pasti, se prenotati direttamente in loco, potrebbero subire degli aumenti.

• **DA REGOLARE IN LOCO Obbligatorio:** Tassa di soggiorno € 1,65 a persona/giorno (a partire dai 18 anni)

• **Letto infant (0/2 anni):** gratuito su richiesta.

• **Animali:** ammessi fino a 9 kg € 20 al giorno su richiesta alla prenotazione (non ammessi al ristorante e alla piscina).





hotel Best Western ALCYON ★★★

Hotel moderno e di buon livello recentemente ristrutturato, unisce alla vacanza balneare la comodità di avere nelle immediate vicinanze tutti i servizi e i divertimenti che offre l'animata cittadina di Porto-Vecchio.

Posizione: in centro a Porto-Vecchio, nella cittadella alta. Facilmente raggiungibili, in auto, le rinomate spiagge di Palombaggia, Santa Giulia, San Cipriano e Pinarello.

SERVIZI: reception, sala colazione a buffet, bar con vista panoramica, custodia valori, ascensore, parcheggio chiuso a pagamento.



Attività e sport: noleggio biciclette, possibilità di effettuare numerosi sport nautici, escursioni in barca e in montagna.

CAMERE: 32 camere completamente ristrutturate, insonorizzate e modernamente arredate, tutte dotate di telefono, TV, aria condizionata, asciugacapelli, cassaforte, wi-fi, servizi privati.

Possibilità di camera per accogliere clienti con ridotta mobilità.



PREZZO GIORNALIERO PER CAMERA IN SOLO PERNOTTAMENTO

PERIODI	DOPPIA Standard	DOPPIA Superior	DOPPIA Superior vista mare e balcone	DOPPIA Deluxe	DOPPIA Deluxe vista mare e balcone
01/01-09/04					
15/10-31/12	80	100	116	116	132
09/04-14/05					
24/09-15/10	90	113	131	131	149
14/05-25/06	120			174	196
05/09-24/09					
25/06-03/08	155	186	217	217	248
27/08-05/09					
03/08-27/08	260	312	364	364	416

PREZZI DA RICONFERMARE

- **BAMBINI 0/2 ANNI NON COMPIUTI GRATUITI.**
- **SOGGIORNO:** libero.
- **DA REGOLARE IN LOCO Obbligatorio:** Tassa di soggiorno € 1 circa a persona/giorno.
- **Facoltativo: Parcheggio:** auto € 15 al giorno, moto € 8 al giorno, biciclette € 3 al giorno.
- **Prima colazione** adulto € 15 al giorno, bambini 2/12 anni non compiuti € 7,50 al giorno.
- **Lettino infant:** gratuito su richiesta.
- **Animali:** ammessi di piccola taglia su richiesta € 8 al giorno.



GOLFE hotel ★★★

Situato in posizione centrale, l'hotel gode di un ottimo livello di servizi, le sue camere modernamente arredate garantiscono una vacanza all'insegna del comfort.

Posizione: a 10 minuti a piedi dall'animato porticciolo turistico di Porto-Vecchio con ristoranti, negozi di ogni genere, bar e gelaterie.

Le belle spiagge di Santa Giulia, Palombaggia, San Cipriano, Rondinara si trovano a pochi minuti di auto.

SERVIZI: reception, piscina attrezzata, bar, wi-fi gratuito, sala tv, biblioteca, sala fitness, hammam, ascensore, parcheggio privato non custodito.

Attività e sport: campo da bocce. Possibilità di effettuare numerosi sport nautici, escursioni in barca e in montagna, passeggiate a cavallo.

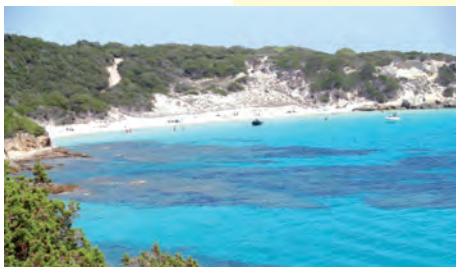

CAMERE tutte dotate di TV con canali italiani, minibar, aria condizionata, wi-fi gratuito, servizi privati.

DOPPIA Classic 2: (16 mq) solo con finestra, possibilità di camere comunicanti.

DOPPIA Confort Terrasse 2 (16 mq) con terrazza privata.

QUADRUPLA Confort terrasse 4: (20 mq) dotate di letto matrimoniale, 2 letti singoli e terrazza privata.

DOPPIA o TRIPLA Superior (20 mq) sono dotate di terrazza privata.

DOPPIA VIP vista piscina: camera spaziosa e raffinata di 25 mq con grande terrazza privata vista piscina.



PREZZO GIORNALIERO A CAMERA IN PRIMA COLAZIONE

PERIODI	01/01-01/05 15/10-31/12	01/05-01/06 01/10-15/10	01/06-07/07 15/09-01/10	07/07-04/08 25/08-15/09	04/08-25/08
DOPPIA Classic 2	141	170	204	238	276
DOPPIA Confort Terrasse 2	160	194	223	271	315
QUADRUPLA Confort Terrasse 4	202	242	302	352	408
DOPPIA Superior 2	185	223	267	312	362
TRIPLA Superior 3	212	255	306	357	414

PREZZI DA RICONFERMARE

OFFERTE SPECIALI NON CUMULABILI

✓ EARLY BOOKING

15% DI SCONTO Per conferme entro IL 28/02

10% DI SCONTO Per conferme entro il 31/03.

Per soggiorni di minimo 3 notti nel periodo dal 01/07 al 01/09 (Condizioni a pag. 2).

✓ OFFERTA SENIOR OVER 60 ANNI: SCONTO 5%

• **BAMBINI 0/2 ANNI GRATUITI** solo in camera Superior e Vip con Lettino infant su richiesta.

• **SOGGIORNO:** minimo 3 notti dal 01/07 al 31/08, libero in altri periodi.

• **DA REGOLARE IN LOCO:** Tassa di soggiorno obbligatoria € 1,10 circa a persona/giorno.

• **Lettino infant (0/2 anni):** gratuito su richiesta solo in camere Superior.

• **Animali:** non ammessi.



hotel SOLEMARE ★★★

Moderno e confortevole hotel gode di una vista magnifica sul porticciolo e sulla città di Bonifacio famosa per la sua posizione a strapiombo sul mare.

Posizione: sulla marina di Bonifacio a pochi minuti a piedi dal lungo mare con ristoranti, bar, gelaterie e negozi. Le più belle spiagge della zona si trovano a pochi km.

SERVIZI: reception 24h, piscina riscaldata, ascensore, parcheggio privato.

Attività e sport: nelle vicinanze possibilità di praticare numerosi sport nautici, noleggio barche, escursioni.

Sperone Golf Club: campo a 18 buche che offre una vista panoramica sulle isole Lavezzi e Cavallo agli amanti di questa attività.

CAMERE: 46 camere interamente rinnovate in stile contemporaneo e di qualità, dotate di aria condizionata, TV, telefono, cassaforte, asciugacapelli, servizi privati.

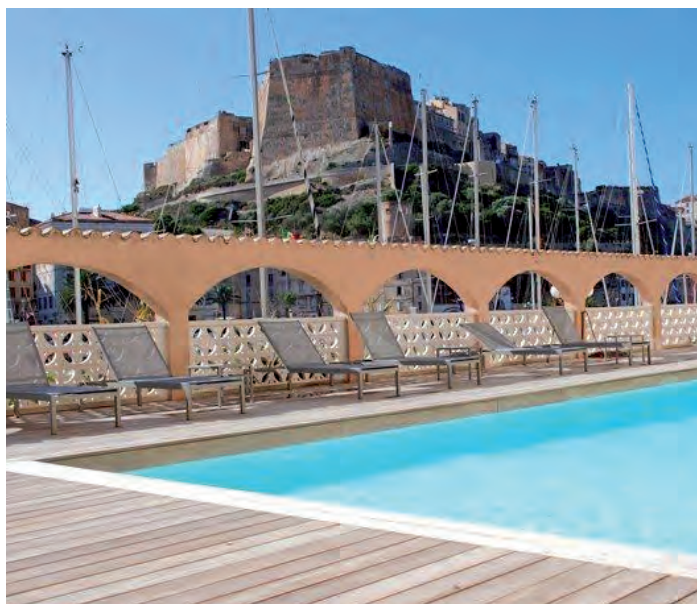

PREZZO GIORNALIERO PER CAMERA IN SOLO PERNOTTAMENTO TASSE DI SOGGIORNO INCLUSE

PERIODI	DOPPIA Superior	TRIPLA	QUADRUPLA	SUITE
01/04-01/06 e 01/10-15/10	115	195	195	195
01/06-16/07 e 16/09-01/10	155	230	230	260
16/07-16/09	170	250	250	295

PREZZI DA RICONFERMARE

- **BAMBINI 0/2 ANNI NON COMPIUTI GRATUITI.**
- **SOGGIORNO:** libero.
- **SUPPLEMENTI:** Prima colazione a buffet € 15, continentale € 9 per persona al giorno.
- **Letto infant:** gratuito su richiesta.
- **Animali:** non ammessi.

hotel SANTA TERESA ★★★

Grazie alla sua posizione eccezionale nella cittadella di Bonifacio con una vista ineguagliabile sul mare, l'hotel Santa Teresa, antico palazzo della fine del XIX secolo, vi offrirà perfetti momenti di tranquillità.

Posizione: posizionato nella parte alta della città di Bonifacio sul promontorio a picco sul mare. Le belle spiagge della zona si trovano a pochi minuti di auto.

SERVIZI: reception 24h, ascensore, parcheggio privato. Vendita delle Green Fee per lo Sperone Golf Club.

Attività e sport: nelle vicinanze possibilità di praticare numerosi sport nautici, noleggio barche, escursioni, golf.

Sperone Golf Club: campo a 18 buche che offre una vista panoramica sulle isole Lavezzi e Cavallo agli amanti di questa attività.

CAMERE: 42 camere arredate in stile moderno e curato, dotate di aria condizionata, TV, telefono, cassaforte, asciugacapelli, servizi privati.



PREZZO GIORNALIERO PER CAMERA IN SOLO PERNOTTAMENTO TASSE DI SOGGIORNO NON INCLUSE

PERIODI	CAMERA DOPPIA Superior	CAMERA DOPPIA Superior balcone vista patio	CAMERA DOPPIA Superior balcone vista mare	CAMERA DOPPIA Superior terrasse	CAMERA TRIPLA
01/04-31/05					
01/10-31/10	148	155	158	172	198
01/06-01/07	170	170	170	208	260
16/09-30/09	170	170	170	208	260
01/07-15/09	195	225	228	248	378

PREZZI DA RICONFERMARE

- **BAMBINI 0/2 ANNI NON COMPIUTI GRATUITI.**
- **SOGGIORNO:** libero. Tasse soggiorno € 1,50 a persona al giorno.
- **SUPPLEMENTI:** Prima colazione € 19 per persona/giorno.
- **Letto infant:** gratuito su richiesta.
- **Animali:** non ammessi.
- **Wi-fi gratuito.**

residence ALBA ROSSA

Situato tra mare e montagna si sviluppa in 6 ettari di alberi e arbusti fioriti e gode di un'eccezionale vista panoramica sulla Baia di Cupabia.

Ideale per gli amanti della natura e della tranquillità.

Posizione: a 200 m dal centro di Serra di Ferro, a 7 km dalla spiaggia di Cupabia, raggiungibile tramite un sentiero in mezzo alla macchia mediterranea con una passeggiata di circa 30 minuti.

SERVIZI: reception, wi-fi, piscina riscaldata, snack bar, area giochi per bambini, campo da bocce, tennis da tavolo, negozio di prime necessità, lavanderia automatica, noleggio barbecue elettrici, parcheggio. Servizio navetta per la spiaggia da metà Luglio a metà Agosto.



Attività e sport: possibilità di effettuare numerose passeggiate e trekking, immersioni, escursioni in barca dal porto di Propriano.

APPARTAMENTI:

BILOCALE Tipo U5 - 4 + 1 bebè: (36 /40 mq) composto da soggiorno con divano letto doppio, angolo cottura attrezzato, camera matrimoniale, lavastoviglie, microonde, aria condizionata, TV, wi-fi, servizi privati, terrazza attrezzata. **Bilocale Tipo A5 hanno vista mare.**

VILLA Tipo V5 - 4+1 (bebè): (34 mq) composto da soggiorno con divano letto doppio, angolo cottura attrezzato, camera matrimoniale, lavastoviglie, microonde, aria condizionata, TV, wi-fi, servizi privati, terrazza attrezzata.

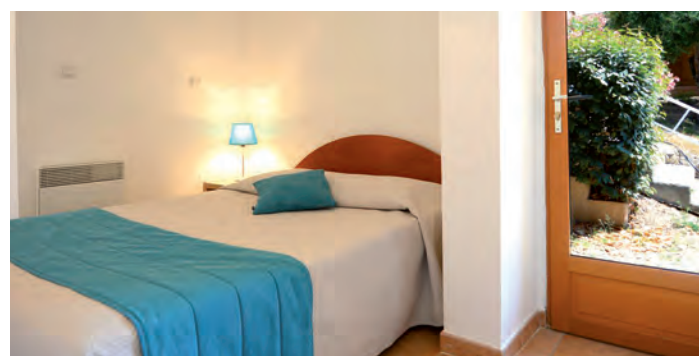

PREZZI GIORNALIERO PER APPARTAMENTO

PERIODI	BILOCALE U5 4 persone	BILOCALE U5 4+1 persone	VILLA A5 VISTA MARE 4 persone	VILLA A5 VISTA MARE 4+1 persone	VILLA V5 4 persone	VILLA V5 4+1 persone
17/06-24/06	99	112	113	125	107	113
02/09-23/09	118	129	129	141	127	130
24/06-01/07	118	129	129	141	127	130
26/08-02/09	135	145	155	168	145	158
01/07-08/07	135	145	155	168	145	158
08/07-15/07	154	167	175	188	163	174
15/07-29/07	173	185	204	214	187	199
19/08-26/08	173	185	204	214	187	199
29/07-05/08	192	202	227	234	208	220
12/08-19/08	192	202	227	234	208	220
05/08-12/08	212	224	257	269	235	248

OFFERTE SPECIALI

✓ PRENOTA PRIMA 10% DI SCONTO

per soggiorni di minimo 7 notti nei periodi fino al 09/07 e a partire dal 19/08.

- **LA QUOTA COMPRENDE:** consumi energetici, pulizie finali (angolo cottura escluso), biancheria da letto.
- **SOGGIORNO:** minimo 7 notti. **Inizio/fine:** Sabato.
- **DA REGOLARE IN LOCO Obbligatorio:** Tassa di soggiorno € 1,10 a persona al giorno. Cauzione € 250 restituita a fine soggiorno.
- **Facoltativo:** Biancheria da bagno € 10 a kit (1 telo grande + 1 telo piccolo), Pack Confort € 35 (4 persone) comprende pulizia supplementare, cambio biancheria da letto. Noleggio barbecue elettrico € 7 al giorno.
- **Letto infant 0/3 anni:** € 21 a settimana su richiesta.
- **Animali:** ammessi su richiesta di piccola taglia € 7 al giorno (1 solo animale per appartamento).



hotel ROC & MARE ★★★

La posizione invidiabile, racchiusa tra il blu del mare e il verde della macchia mediterranea, l'ambiente accogliente e la magnifica vista sul Golfo di Valinco garantiscono agli ospiti dell'hotel un soggiorno in totale relax.

Posizione: fronte mare, vicino alla bella spiaggia di sabbia fine e bianca di Propriano e a 1 km dal suo centro con ristoranti, bar, negozi, gelaterie.

SERVIZI: reception, ascensore, bar, sala colazione con vista panoramica sul mare, possibilità di servizio in camera (a pagamento), ristorante sulla spiaggia (da Giugno a Settembre), parcheggio privato e garage per moto gratuiti, spiaggia privata libera con accesso diretto attraverso una scalinata



Possibilità di noleggio sdraio ed ombrelloni sulla spiaggia di Propriano.

Attività e sport: nelle vicinanze numerosi sport nautici, immersioni, equitazione, escursioni in barca e nell'entroterra montuoso, trekking, tennis.

CAMERE: 60 camere dotate di wi-fi gratuito, telefono diretto, TV, cassetta di sicurezza, asciugacapelli, servizi privati, la maggior parte con vista o lato mare.

Le **camere "Mare"** hanno tutte terrazzo vista mare, le **camere "Roc"** sono vista mare e giardino.



PREZZO GIORNALIERO PER CAMERA IN PRIMA COLAZIONE A BUFFET

PERIODI	DOPPIA "Roc"	DOPPIA "Mare"	TRIPLA "Mare"	FAMILY "Mare" 4/5 pers.	SINGOLA "Mare"	SINGOLA "Roc"
15/04-01/05 e 01/10-15/10	100	120	135	150	120	90
01/05-01/07 e 01/09-01/10	115	135	150	165	135	105
01/07-01/08	145	160	175	190	150	130
01/08-01/09	165	190	220	280	175	155

PREZZI DA RICONFERMARE

- **BAMBINI 0/2 ANNI NON COMPIUTI GRATUITI.**
- **SOGGIORNO:** Soggiorno libero.
- **SUPPLEMENTI:** 3° letto bambini 2/12 anni non compiuti € 45 al giorno (da aggiungere alla quota doppia solo tipo "Mare") colazione inclusa.
- **DA REGOLARE IN LOCO Obbligatorio:** Tassa di soggiorno € 1,10 per persona/giorno.
- **Letto infante:** gratuito da richiedere alla prenotazione.
- **Animali:** ammessi solo di piccola taglia (max 10 kg) € 15 al giorno da richiedere alla prenotazione.





hotel ARENA BIANCA ★★★

Struttura moderna, completamente rinnovata di recente, gode di un buon livello di servizi e di una posizione privilegiata fronte mare con vista panoramica sul Golfo di Valinco. E' la soluzione ideale per chi cerca la comodità di un trattamento hotel mezza pensione a due passi dal mare.

Posizione: direttamente sulla spiaggia di sabbia bianca e fine di Propriano e a 800 m dal suo centro dove si trovano ristoranti, bar, gelaterie e negozi.

SERVIZI: reception 24h, ristorante e bar con terrazza panoramica vista mare, area giochi per bambini, wi-fi gratuito, lavanderia, babysitting (Luglio/Agosto a pagamento), spiaggia, parcheggio interno (non custodito).

Animazione: intrattenimento soft con serate a tema e musicali. Miniclub 4/10 anni (30/06-01/09) con giochi e attività.

Attività e sport: possibilità di effettuare tennis, beach-volley, ping-pong, bocce, numerosi sport acquatici, noleggio barche, mountain-bike, trekking, canyoning, equitazione, escursioni in barca e nell'entroterra.

CAMERE CONFORT CH2C / CH2CS (2+1): (10/12 mq) dotate di telefono, TV, wi-fi gratuito, minifrigido, ventilatore a pale, cassaforte (a pagamento), servizi privati. Non è possibile aggiungere lettino infant.



CAMERE PRIVILEGE CH2+SM / CH3+SM (2+1): (10/21 mq) dotate di telefono, TV, wi-fi gratuito, minifrigido, ventilatore a pale, cassaforte (a pagamento), servizi privati, la maggior parte con balcone.

CAMERE VIP CH2PSR / CH3PSR (2+1): (10/15 mq) dotate di telefono, TV, wi-fi gratuito, minifrigido, ventilatore a pale, cassaforte (a pagamento), servizi privati, terrazza privata attrezzata e accesso diretto alla spiaggia.

PREZZO SETTIMANALE PER PERSONA IN MEZZA PENSIONE VINO INCLUSO

PERIODI	CONFORT CH2C / CH2CS (2+1)				PRIVILEGE CH2+SM / CH3+SM (2+1)				VIP CH2PSR / CH3PSR (2+1)			
	adulto		bambino 2/12 anni n.c. con 1 adulto con 2 adulti		adulto		bambino 2/12 anni n.c. con 1 adulto con 2 adulti		adulto		bambino 2/12 anni n.c. con 1 adulto con 2 adulti	
21/05-28/05	651		490	328	740		500	330	1000		700	469
28/05-10/06	728		561	385	800		565	420	1043		794	525
18/06-09/07	770		603	427	842		607	462	1085		836	567
09/07-16/07	861		644	434	973		728	490	1211		910	609
16/07-30/07	861		644	434	987		742	497	1232		924	616
30/07-06/08	910		686	455	1050		791	525	1302		980	651
06/08-20/08	959		721	483	1106		833	553	1372		1029	686
20/08-27/08	812		609	406	931		700	469	1162		875	581
27/08-10/09	721		539	364	826		623	413	1029		770	518

OFFERTE SPECIALI

✓ **PRENOTA PRIMA 20% DI SCONTO** Fino 31/07 e dal 28/08.
15% DI SCONTO Dal 31/07 al 28/08 per soggiorni di minimo 7 notti. Scade il 28/02 (condizioni pag. 2)

- **BAMBINI 0/2 ANNI NON COMPIUTI GRATUITI** senza pasti.
- **LA QUOTA COMPRENDE:** pulizie e letti rifatti ogni giorno, biancheria da letto e da bagno (cambio su richiesta).
- **SOGGIORNO:** minimo 7 notti. **Inizio/fine:** Sabato.
- **SUPPLEMENTI:** Singola su richiesta. **Mezza pensione per bambino 0/2 anni non compiuti:** € 64 a settimana.
- **DA REGOLARE IN LOCO Obbligatorio:** Tassa di soggiorno € 0,80 circa a persona/giorno (bambini 0/13 anni gratuita).
- **Kit bébé:** (culla, vaschetta, seggiolone e scaldabiberon) gratuito su richiesta alla prenotazione solo in camera Privilege e Premium.
- **Animali:** non ammessi.



hotel CASTELVECCHIO ★★★

Hotel moderno ed accogliente, comodo per visitare l'animata città di Ajaccio e ottimo punto di partenza per scoprire il suo bellissimo golfo.

Posizione: di fronte alla marina, dove si trovano numerosi ristoranti e bar. Vicino al centro, raggiungibile in circa 15 minuti a piedi.

SERVIZI: reception, piscina esterna (Giugno/Settembre), terrazza solarium con sdraio e ombrelloni, giardino, parcheggio gratuito.



Attività e sport: possibilità di effettuare numerosi sport nautici, escursioni in barca e nell'entroterra.

CAMERE: 100 camere dotate di aria condizionata, TV, accesso internet gratuito, cassaforte, asciugacapelli, servizi privati, balcone.

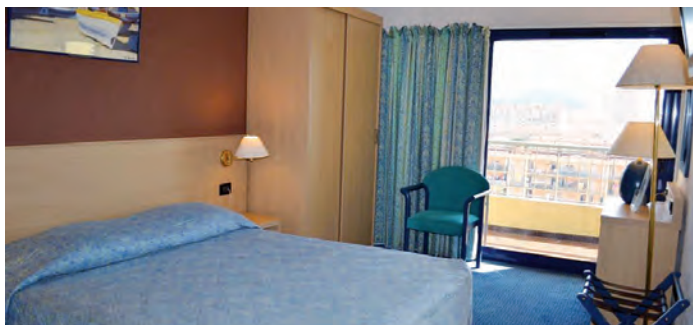

PREZZO GIORNALIERO A CAMERA

PERIODI	DOPPIA	TRIPLA	QUADRUPLA
01/04-01/05 e 01/10-01/11	115	115	75
01/05-01/08 e 01/09-01/10	115	140	90
01/08-01/09	130	155	100

PREZZI DA RICONFERMARE

- **BAMBINI 0/2 ANNI NON COMPIUTI GRATUITI.**
- **SOGGIORNO:** libero.
- **SUPPLEMENTI da richiedere alla prenotazione:** Prima colazione a buffet € 15 a persona al giorno.
- **DA REGOLARE IN LOCO Obbligatorio:** Tassa di soggiorno € 1,76 a persona al giorno.
- **Animali:** ammessi di piccola taglia su richiesta € 7 al giorno.
- **Letto infant:** gratuito su richiesta.



villaggio club MARINA VIVA ★★★

Il complesso si estende in uno stupendo parco di 10 ettari con aiuole e prati all'inglese, offre le migliori tradizioni di servizio alberghiero e gode di una stupenda vista panoramica del golfo di Ajaccio, rinomato per il susseguirsi di belle spiagge di sabbia, tra cui la famosa "spiaggia d'Argento".

Posizione: direttamente sulla spiaggia di sabbia fine di Porticcio e a pochi metri dal suo animato centro con ristoranti, bar, gelaterie, farmacia e discoteca. A 10 km il capoluogo dell'isola "Ajaccio".

SERVIZI: reception, wi-fi gratuito, piscina attrezzata, ristorante e caffetteria con vista panoramica sul golfo, bar, piano bar, area giochi per bambini, parcheggio privato.



Animazione: programma di animazione internazionale (Luglio ed Agosto). Per adulti karaoke, corsi di danza, serate a tema, cabaret.

Miniclub 4/12 anni e club Ado 11/18 anni con attività sportive, tornei, giochi all'aria aperta e Babyclub 2/4 anni (€ 15 al giorno / € 65 a settimana).

Attività e sport: ping-pong, beach volley, acquagym, campo da tennis, possibilità di effettuare sport nautici, escursioni in barca e nell'entroterra, canyoning e trekking.

Camere Superior: 350 camere completamente rinnovate tutte dotate di aria condizionata, cassetta di sicurezza, TV, servizi privati, balcone.



PREZZO GIORNALIERO PER PERSONA IN MEZZA PENSIONE BUFFET (VINO E ACQUA INCLUSI). TASSE DI SOGGIORNO INCLUSE

PERIODI	DOPPIA Superior	BAMBINI 2/12 ANNI IN 3° E 4° LETTO	SUPPL. Singola
12/04-10/05	83	-25%	23
10/05-07/06 e 20/09-05/10	97	-25%	23
7/06-05/07	109	-25%	30
06/07-23/08	136	-25%	30
23/08-20/09	108	-25%	23
05/10-26/10	72	-25%	23

PREZZI DA RICONFERMARE

OFFERTE SPECIALI

✓ **PRENOTA PRIMA 10% DI SCONTO (OFFERTE CUMULABILI)**
Per tutti i soggiorni dal 13/04 al 25/10, valido anche per suppl. singola, vista mare e formula All Inclusive. Per prenotazioni entro il 01/03

✓ **PRENOTA PRIMA 1 BAMBINO 2/12 ANNI (non compiuti) GRATIS** in camera con 2 adulti per tutti i soggiorni dal 13/04 al 03/05 e dal 29/06 al 02/08. Per prenotazioni entro il 01/03

✓ **MINICLUB** Aperti solo durante le vacanze scolastiche francesi. Da regolare in loco: supplemento cena adulti € 18, Bambini 2/12 anni € 13

- **BAMBINI 0/2 ANNI NON COMPIUTI GRATUITI IN CAMERA CON I GENITORI.**
- **SOGGIORNO:** dal 22/06 al 24/08 minimo 7 notti. Inizio/fine: Sabato. In altri periodi minimo 3 notti.
- **SUPPLEMENTI:** Vista mare € 23 al giorno a camera. Cena adulti € 18 al giorno a persona. Formula All Inclusive adulto € 35 al giorno; bambino 2/12 anni non compiuti € 15 al giorno. Transfer Aeroporto/hotel € 26 a persona a tratta.
- **RIDUZIONI:** Con 1 adulto 1 o 2 bambini 2/12 anni non compiuti -25% ciascuno; 1 adulto con 1 bambino 0/2 anni non compiuti **gratuito** paga suppl. singola.
- **Letto infant:** gratuito su richiesta.
- **Animali:** non ammessi.

PREZZO GIORNALIERO PER APPARTAMENTO TASSE DI SOGGIORNO INCLUSE

PERIODI	APPARTAMENTO T2 29 MQ 4 PERSONE	APPARTAMENTO T3 38 MQ 6 PERSONE
12/04-10/05 e 13/09-27/09	89	95
10/05-21/06	103	115
21/06-12/07	115	128
12/07-23/08	206	243
23/08-13/09	115	128
27/09-25/10	64	74

PREZZI DA RICONFERMARE

- **SOGGIORNO:** minimo 3 notti -7 notti sabato/sabato dal 22/06 al 24/08
- Possibilità di supplemento per mezza pensione, pensione completa o formula all inclusive (su richiesta, da regolare in loco)
- **Forniti una volta a settimana:** lenzuola, canovacci, tappeto bagno
- **A pagamento,** in loco kit 4 asciugamani € 12
- **Cauzione** € 160,00, **pulizia finale** € 50
- **Animali:** non ammessi.



residence BELLA VISTA ★★★

Residence moderno e curato si affaccia sul meraviglioso golfo di Ajaccio. La vicinanza al centro di Porticcio lo rende la scelta ideale per chi cerca una vacanza all'insegna del comfort.

Posizione: 600m dalla spiaggia dorata di Porticcio e a 400m dai ristoranti e bar della vivace località di Porticcio.

SERVIZI: Reception, ristorante, bar, piscina esterna attrezzata, wi-fi gratuito nelle aree comuni, navetta aeroportuale, parcheggio gratuito non custodito.

Attività e sport: possibilità di praticare nella vicina spiaggia numerosi sport acquatici, immersioni, golf, equitazione, escursioni nell'entroterra.



APPARTAMENTI:

MONOLOCALE - 2/3 PERSONE (28mq): composto da soggiorno con angolo cottura, microonde, macchina del caffè, telefono, aria condizionata, lavastoviglie, TV, letto matrimoniale, servizi privati, terrazza attrezzata. Possibilità di monolocali Vista mare.

APPARTAMENTO DUPLEX VISTA MARE - 4 PERSONE (38mq): composto da soggiorno con divano letto doppio alla francese, angolo cottura, microonde, macchina del caffè, telefono, aria condizionata, lavastoviglie, TV, soppalco aperto sul soggiorno con letto matrimoniale, servizi privati, terrazza attrezzata vista mare.

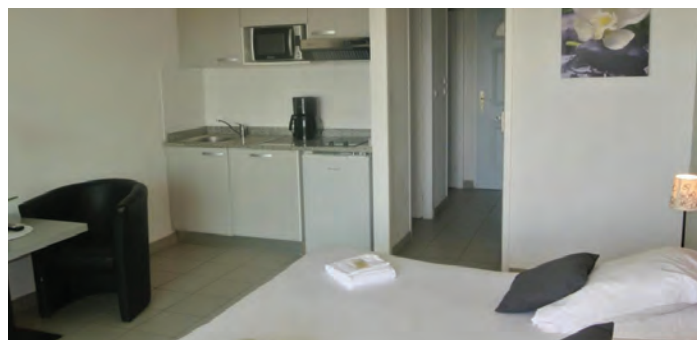

PREZZI GIORNALIERI PER APPARTAMENTO

PERIODI	MONOLOCALE giardino 2 persone	MONOLOCALE vista mare/piscina 2 persone	DUPLEX vista mare/piscina 4 persone
07/03-16/04 e 24/09-21/10	127	168	219
16/04-03/05	141	202	263
03/05-04/06	157	200	238
04/06-06/07 e 27/08-24/09	182	238	307
27/08-17/09	130	169	219
08/07-27/08	218	288	363

PREZZI DA RICONFERMARE

- **LA QUOTA COMPRENDE:** consumi energetici, biancheria da letto e bagno, pulizie finali.
- **SOGGIORNO:** minimo 3 notti. **Inizio/fine:** Libero.
- **DA REGOLARE IN LOCO Obbligatorio:** Tassa di soggiorno € 1,10 a persona al giorno. **Facoltativo:** Prima Colazione € 11,00 ad adulto e € 7,5 bambino 2/10 anni. **Mezza pensione** € 37 ad adulto, € 20 bambino 2/10 anni.
- **Letto infant:** gratuito su richiesta alla prenotazione.
- **Animali:** non ammessi.



residence LES CALANQUES

Affacciato sul mare, il residence gode di una magnifica vista sulle suggestive isole sanguinarie. In stile moderno, offre un ottimo rapporto qualità/prezzo.

Posizione: a 100 m dalla spiaggia della Crique e a 1,5 km dalla spiaggia di La Marinella. Il centro di Ajaccio si trova a 7 km.

SERVIZI: reception, sala colazioni, snack-bar (Giugno / Settembre), piscina esterna riscaldata e attrezzata, piscina per bambini, tavolo da ping-pong, lavanderia, palestra, sauna, hammam, negozio di souvenirs, parcheggio.

Attività e sport: possibilità di praticare numerosi sport acquatici, equitazione, immersioni, escursioni in barca nel meraviglioso parco delle Calanques, escursioni nell'entroterra montuoso,



APPARTAMENTI:

MONOLOCALE VISTA MARE – 2 persone: (20 mq) composto da soggiorno con letto matrimoniale alla francese e angolo cottura attrezzato, microonde, aria condizionata, wi-fi gratuito, TV, telefono, servizi privati, terrazza attrezzata.

BILOCALE T2 VISTA MARE – 4 persone: (30 mq) composto da soggiorno con divano letto doppio, angolo cottura attrezzato, microonde, lavastoviglie, aria condizionata, wi-fi gratuito, TV, telefono, camera matrimoniale, servizi privati, balcone attrezzato.

TRILOCALE T3 VISTA MARE – 6 persone: (44 mq) composto da soggiorno con divano letto doppio, angolo cottura attrezzato, microonde, lavastoviglie, aria condizionata, wi-fi gratuito, TV, telefono, camera matrimoniale, camera doppia, doppi servizi privati, balcone attrezzato.

Gli appartamenti **Superior** sono dotati di una grande terrazza esterna attrezzata.

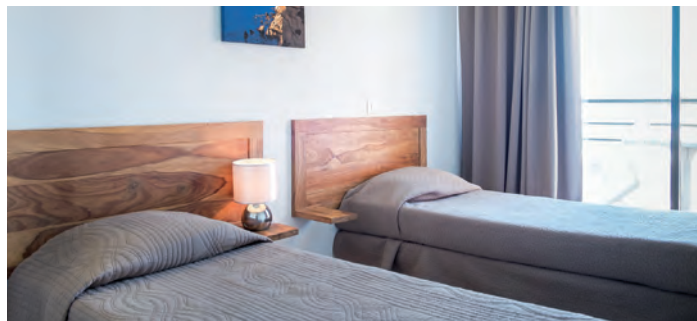

PREZZO GIORNALIERO PER APPARTAMENTO

PERIODI	MONOLOCALE 2 PERSONE	BILOCALE T2 4 PERSONE		TRILOCALE T3 6 PERSONE	
		STANDARD	SUPERIOR	STANDARD	SUPERIOR
13/02-03/04 e 23/10-31/12	65	69	78	84	95
03/04-10/04 e 25/09-23/10	74	80	95	100	114
10/04-22/05 e 11/09-25/09	83	90	114	120	142
22/05-19/06 e 04/09-11/09	90	100	120	125	147
19/06-03/07 e 28/08-04/09	110	120	150	173	209
03/07-10/07 e 21/09-28/09	140	165	181	203	245
10/07-31/07	150	190	208	228	259
31/07-07/08	166	219	234	248	279
07/08-21/08	180	225	249	268	295

PREZZI DA RICONFERMARE

- **LA QUOTA COMPRENDE:** consumi energetici, biancheria da letto con cambio settimanale, biancheria da bagno, pulizia finale (escluso angolo cottura).
- **SOGGIORNO:** minimo 7 notti. **Inizio/fine:** Sabato.
- **DA REGOLARE IN LOCO Obbligatorio:** Tassa di soggiorno € 1,10 al giorno a persona (bambini 0/18 anni esenti). **Cauzione** € 250 restituita a fine soggiorno previo controllo appartamento. **Facoltativo:** Prima colazione adulto €12 al giorno, bambini 0/10 anni non compiuti € 7 al giorno. **Cassaforte** € 5 al giorno.
- **Letto infant:** su richiesta € 21 a settimana.
- **Animali:** ammessi su richiesta € 9 al giorno.



residence ADONIS ALBION ★★★

Idealmente situato ai piedi della "Grotta Napoleon" luogo emblematico della città imperiale, vicino al centro città e alle spiagge, il residence Albion vi dà il benvenuto nella tranquilla zona residenziale di Ajaccio.

Il residence dispone di 40 nuovi studio, ripartiti su 7 piani che offrono una vista lato città, o lato giardino che si affaccia sull'ex casolare di Miss Campbell, la villa "dei Pavoni" con una vista bellissima sul mare.

Posizione: vicino al centro città e alle spiagge.

SERVIZI: reception 24 h, parcheggio su richiesta e prenotazione, ascensore.

TIPOLOGIA:

Studio - 2 persone 17 mq: dotato di angolo cottura con angolo cottura attrezzato, microonde, aria condizionata, televisione, wi-fi, asciugacapelli, servizi privati, divano letto.



Studio Comfort - 2 persone 23 mq: dotato di angolo cottura con angolo cottura attrezzato, microonde, aria condizionata, televisione, wi-fi, asciugacapelli, servizi privati, divano letto.

Studio Sea view - 2 persone 17 mq: dotato di angolo cottura con angolo cottura attrezzato, microonde, aria condizionata, televisione, wi-fi, asciugacapelli, servizi privati, divano letto, vista mare.

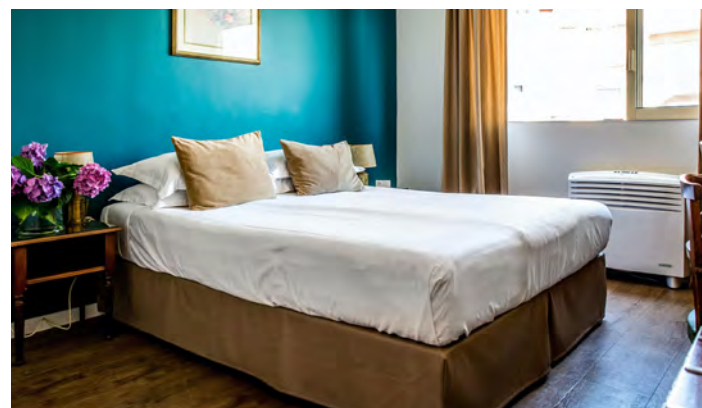

PREZZO GIORNALIERO PER APPARTAMENTO

PERIODI	STUDIO TYPE 4 2 PERSONE	STUDIO TYPE 5 COMFORT 2 PERSONE	STUDIO TYPE 6 VISTA MARE 2 PERSONE
01/01-01/04 e 28/10-30/12	57	67	87
01/04-27/05 e 23/07-26/08	102	104	102
27/05-01/07 e 26/08-23/09	106	116	125
01/07-26/08	130	140	149

OFFERTA SPECIALE

✓ **SCONTO 15%** per conferme 30 giorni prima della partenza.

- **LA QUOTA COMPRENDE:** Consumi energetici, biancheria da letto e da bagno.
- **SOGGIORNO:** Minimo 3 notti dal 02/07 al 27/08.
- **DA REGOLARE IN LOCO Obbligatorio:** Tassa di soggiorno € 1,10 a persona al giorno; Pulizia finale (escluso angolo cottura) € 30 ad appartamento. Cauzione restituita a fine soggiorno previo controllo dell'appartamento € 300. **Facoltativo:** Pulizia aggiuntiva € 10, cambio biancheria da letto e bagno € 10, Prima colazione a buffet € 12 ad adulto, € 8 bambini 0/12 anni. Parcheggio € 9,5 al giorno.
- **Letto infant:** Gratuito su richiesta.
- **Animali:** non ammessi.



residence I DELFINI

Struttura semplice a conduzione familiare, posizionata in un luogo tranquillo, a ridosso di un ampio giardino. Gli appartamenti parzialmente rinnovati sono spaziosi e funzionali, possono essere al piano terra, al 1° ed al 2° piano. **Posizione:** a 350 m dalla spiaggia di sabbia di Tuuccia e dall'omonimo centro con ristoranti, negozi e gelaterie. Nelle vicinanze le belle spiagge di La Liscia, Liamone, Rocca marina e Pero.

SERVIZI: parcheggio privato non custodito, ristorante "Bon Accueil" con terrazza all'aperto. Possibilità di prenotare direttamente in loco la mezza pensione.

APPARTAMENTI:

BILOCALE - 4 persone: (50 mq) composto da soggiorno con divano letto matrimoniale, angolo cottura attrezzato, microonde, camera matrimoniale, servizi privati, terrazza attrezzata.

TRILOCALE - 6 persone: (55 mq) composto da ampio soggiorno con divano letto doppio, angolo cottura attrezzato, microonde, camera doppia, camera con letto a castello o matrimoniale, servizi privati, terrazza attrezzata con vista sul golfo.



PREZZO SETTIMANALE PER APPARTAMENTO

PERIODI	BILOCALE 4 persone	TRILOCALE 6 persone
A 27/04-01/06 21/09-01/10	453	513
B 01/06-08/06 14/09-21/09	513	553
C 08/06-15/06 07/09-14/09	553	613
D 15/06-22/06	613	653
E 22/06-29/06 31/08-07/09	713	753
F 29/06-06/07	813	853
G 06/07-20/07 24/08-31/08	913	1013
H 20/07-03/08	1013	1113
I 03/08-10/08 17/08-24/08	1153	1253
L 10/08-17/08	1253	1353

PREZZI DA RICONFERMARE

OFFERTE SPECIALI

- ✓ **VACANZA LUNGA minimo 14 notti**
8% DI SCONTO per soggiorni dal 22/06 al 03/08 e dal 24/08 al 07/09.
- ✓ **PRIMA E... POI**
8% DI SCONTO per soggiorni di minimo 14 notti fino al 25/06 e a partire dal 27/08.

- **LA QUOTA COMPRENDE:** consumi energetici, biancheria da letto e da bagno a persona (letti non fatti all'arrivo), cambio Kit biancheria letto/bagno € 10,00 a persona
- **SOGGIORNO:** minimo 7 notti nel periodo 15/06 al 07/09 con inizio/fine domenica, su richiesta il mercoledì, secondo disponibilità. Inizio/fine: in tutti gli altri periodi, minimo 4 notti. Consegna appartamenti dalle ore 17, rilascio entro le ore 10.
- **DA REGOLARE IN LOCO Obbligatorio:** Tassa di soggiorno € 0,80 a persona/giorno. Pulizia finale (escluso angolo cottura) € 50. Cauzione (contanti) € 200 restituiti a fine soggiorno previo controllo appartamento.
- **Letto infant:** gratuito su richiesta alla prenotazione.
- **Animali:** non ammessi.

hotel LE SUBRINI ★★★

Porto è una delle località più suggestive dell'isola, dove sia la costa che l'entroterra offrono molteplici possibilità di escursione: il bellissimo parco Marino della Scandola, protetto dall'Unesco, e le famose Calanques di Piana, uniche nel loro genere, compongono uno scenario naturale spettacolare dove le rocce erose dal vento hanno forme fantasiose.

L'hotel Subrini si trova sulla marina di Porto di fronte alla Torre Genovese e a pochi minuti a piedi dal punto di partenza di tutte le escursioni in barca.

Posizione: a 300 m dalla spiaggia di ciottoli e dal porto.

SERVIZI: reception, piscina all'aperto, wi-fi gratuito, ascensore.

CAMERE: dotate di TV Sat, asciugacapelli, aria condizionata, cassaforte, servizi privati. Alcune dotate di balcone.



PREZZO GIORNALIERO PER CAMERA IN PRIMA COLAZIONE

PERIODI	PREZZI DA RICONFERMARE
15/03-25/05 e 20/09-12/10	125
25/05-27/07	163
27/07-20/09	200

- **BAMBINO 0/2 ANNI NON COMPIUTI GRATUITO.**
- **SOGGIORNO:** Libero.
- **RIDUZIONI:** Bambino 2/7 anni non compiuti -50% in terzo letto; bambini 7/12 anni non compiuti -30% in terzo letto. Possibilità supplemento mezza pensione (pranzo o cena) € 28 per persona escluse bevande, su richiesta e da regolare in loco
- **DA REGOLARE IN LOCO Obbligatorio:** Tasse di soggiorno € 0,60 circa per persona/giorno.
- **Letto infant:** € 10 al giorno da richiedere alla prenotazione.
- **Animali:** non ammessi.

residence BENISTA

Il residence Benista si trova nella bellissima regione della Balagne, nel nord-ovest della Corsica, in posizione tranquilla, immerso nel verde della macchia mediterranea. Armoniosamente integrato nell'ambiente dalle natura circostante, è costituito da villette a schiera su due piani ben arredate. Fiore all'occhiello della struttura, la grande piscina con giochi d'acqua, la vasca idromassaggio, la piscina per bambini, una vasta zona attrezzata con lettini prendisole. Adiacente una spaziosa e accogliente zona relax sia interna che esterna, con servizio di bar.

Posizione: a 2 km dalla bella spiaggia di sabbia bianca di Ile Rousse, con possibilità di noleggiare ombrelloni e sdraio e a 1,5 km dal vivace centro con ristoranti, bar, boutiques e gelaterie. Nella vicinanze le numerose, bellissime spiagge di sabbia e/o rocce della regione, raggiungibili anche con un efficiente servizio di trenino che effettua fermate davanti alle spiagge.

SERVIZI: reception, piscine attrezzate per adulti e bambini, piscina idromassaggio, terrazza solarium, bar, sala tv, wi-fi gratuito in tutte le aree comuni, custodia



valori, parcheggio privato con guardiano notturno (Luglio/Agosto), lavanderia a gettoni, biliardo, tavolo da ping-pong.

Attività e sport: possibilità di effettuare nelle vicinanze numerosi sport acquatici, Jet sky, windsurf, escursioni in barca e in fuoristrada, immersioni, trekking, equitazione.

APPARTAMENTI:

BILOCALE – 4 persone: (33 mq) composto da soggiorno con divano letto doppio o 2 poltrone letto, angolo cottura attrezzato, camera doppia o matrimoniale

alla francese, microonde, TV, wi-fi, telefono, aria condizionata, servizi privati, terrazza o patio attrezzati.

TRILOCALE – 6 persone: (55 mq) composto da soggiorno con divano letto doppio o 2 poltrone letto, angolo cottura attrezzato, 2 camere doppie o matrimoniali alla francese, microonde, 2 TV, wi-fi, telefono, aria condizionata, doppi servizi privati, terrazza o patio attrezzati.

TRILOCALE – 6+2 persone: (75 mq) composto da soggiorno con divano letto doppio o 2 poltrone letto, angolo cottura attrezzato, 2 camere doppie o matrimoniali alla francese, 1 mezzanino con letto futon doppio o 2 singoli, microonde, 2 TV, wi-fi, telefono, aria condizionata, doppi servizi privati, terrazza o patio attrezzati.

PREZZO PER APPARTAMENTO AL GIORNO MIN. 7 NOTTI

PERIODI	BILO 4 persone	TRILO 6 persone	TRILO 8 persone
12/04-24/05 e 20/09-25/10	72	75	—
24/05-21/06 e 30/09-20/10	98	—	—
21/06-12/07 e 23/08	125	216	256
12/07-02/08	208	268	290
02/08-23/08	227	283	304

PREZZI DA RICONFERMARE

• **SOGGIORNO:** minimo 7 notti. **Inizio/fine:** Sabato dal 21/06 al 23/08, Domenica su richiesta: liberi in altri periodi.

• **DA REGOLARE IN LOCO Obbligatorio:** Consumi energetici € 70 per soggiorno e per appartamento includono uso aria condizionata (dalle 15:00 alle 11:00). **Tassa di soggiorno** € 1,60 a persona/giorno. **Cautione** € 200 restituiti a fine soggiorno previo controllo appartamento.

Facoltativo: Pulizia finale escluso angolo cottura (se non eseguita dai clienti) € 130 Bilo, € 180 Trilo. **Biancheria da letto** € 15 a persona, **da bagno** € 15 a persona. **Prima colazione** a buffet al bar del residence: adulto € 13,50 al giorno a persona (bambini sotto i 4 anni gratuito).

• **Letto infant e seggiolone:** da richiedere alla prenotazione

• **Animali:** ammessi su richiesta alla prenotazione € 70 a soggiorno se inferiore ai 15 kg, € 90 a soggiorno se superiore ai 15 kg + pulizia finale obbligatoria.

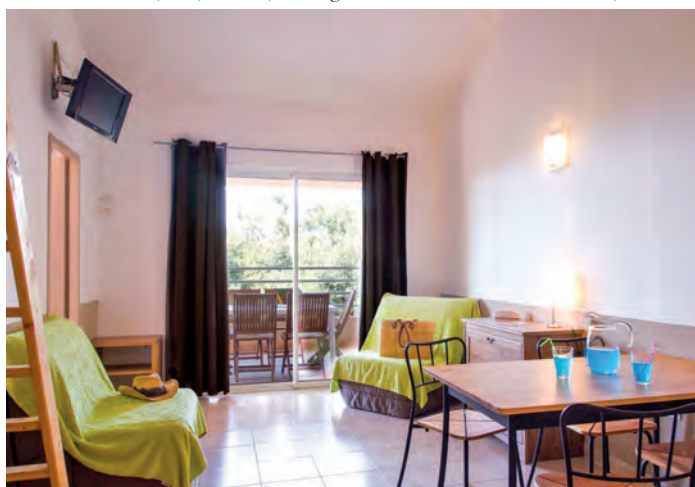



residence ARINELLA ★★★

Il residence è composto da 12 villette circondate da giardino e vanta una splendida vista sul Golfo di Calvi. Per la buona posizione è la soluzione ideale per ogni tipo di clientela alla scoperta della suggestiva regione della Balagne.

Posizione: a 200 m dalla bella spiaggia di sabbia fine. Il centro di Lumio con ristoranti, bar, gelaterie e negozi dista 3 km mentre la cittadella storica di Calvi 11 km, e a 15 km da Ile Rousse. Vicino al residence passa il famoso trenino che raggiunge tutte le spiagge della zona.

SERVIZI: reception, parcheggio interno, lavanderia a gettoni, zona barbecue, wi-fi gratuito in tutta la struttura, area giochi per bambini, servizio mattutino di panetteria e pasticceria alla reception.

Attività e sport: campo da tennis, bocce, calcetto, pallavolo, ping-pong, calcetto, possibilità di effettuare numerosi sport nautici, equitazione, parapendio, mountain bike, trekking, escursioni in barca e nell'entroterra.

APPARTAMENTI: (TUTTI CON CAFFETTIERA ELETTRICA)

STUDIO TYPE 100 - 2 persone: (17 mq) composto da soggiorno con 2 divani letto singoli, angolo cottura attrezzato, microonde, aria condizionata, cassaforte,



TV con canali italiani, telefono, wi-fi gratuito, servizi privati, terrazza attrezzata.

STUDIO SUPERIOR TYPE 101 - 2+2 bambini 0/15 anni: (28 mq) composto da soggiorno con divano letto matrimoniale alla francese, angolo cottura attrezzato, microonde, aria condizionata, cassaforte, TV con canali italiani, telefono, wi-fi gratuito, vano con letto a castello, servizi privati, terrazza attrezzata.

BILOCALE TYPE 102 - 4 persone: (28 mq) composto da soggiorno con 2 divani letto singoli, angolo cottura attrezzato, microonde, aria condizionata, cassaforte, TV con canali italiani, telefono, wi-fi gratuito, camera matrimoniale alla francese, servizi privati, terrazza attrezzata.

BILOCALE TYPE 103 - 6 persone: (37 mq) composto da soggiorno con 2 divani letto singoli, angolo cottura attrezzato, microonde, lavastoviglie, aria condizionata, cassaforte, TV con canali italiani, telefono, wi-fi gratuito, 2 camere matrimoniali alla francese, servizi privati, terrazza attrezzata.

RILOCALE TYPE 104 - 6 persone: (46 mq) composto da soggiorno con 2 divani letto singoli, angolo cottura attrezzato, microonde, forno, lavastoviglie, aria condizionata, cassaforte, TV con canali italiani, telefono, wi-fi gratuito, 2 camere con 2 letti singoli unibili o 1 matrimoniale, doppi servizi privati, terrazza attrezzata.



PREZZO GIORNALIERO PER APPARTAMENTO					
PERIODI	STUDIO 100 2 persone	STUDIO SUP. 101 2+2 persone	BILO 102 4 persone	TRILO 103 6 persone	TRILO 104 6 persone
30/03-04/05					
14/09-02/11	54	58	64	83	95
04/05-25/05	57	60	68	85	99
25/05-15/06	60	66	76	95	110
31/08-11/09	60	66	76	95	110
15/06-06/07	84	92	105	127	167
24/08-31/08	84	92	105	127	167
06/07-03/08	131	142	159	181	229
03/08-17/08	142	159	178	214	271
17/8-24/08	110	119	127	175	218

OFFERTE SPECIALI

✓ VACANZA LUNGA 5% DI SCONTO

Per soggiorni di almeno 14 notti dal 30/03 al 05/07 e dal 31/08 al 01/11.

- **LA QUOTA COMPRENDE:** consumi energetici, biancheria da letto.
- **SOGGIORNO:** minimo 7 notti. **Inizio/fine:** Sabato o Domenica su riconferma.
- **DA REGOLARE IN LOCO** Gli appartamenti devono essere lasciati puliti come da consegna in caso contrario verrà addebitata la pulizia finale facoltativa (mono € 45, Bilocali € 50, trilocali € 55). Per partenze prima delle 8.00 la pulizia finale è obbligatoria.
- **Obbligatorio:** Cauzione € 300 (assegno o carta di credito/No contanti) restituita a fine soggiorno previo controllo appartamento. **Tassa di soggiorno** € 1,35 a persona/giorno.
- **Facoltativo da richiedere alla prenotazione:** Biancheria da bagno € 10 a kit (1 telo grande + 2 piccoli).
- **Letto infant:** gratuito su richiesta.
- **Animali:** non ammessi.



LUMIO





residence club BELGODERE ★★★

Completamente immerso nel verde, il complesso è composto da bungalow in muratura di massimo un piano, disseminati nella pineta che digrada fino alla grande spiaggia di sabbia bianca di Lozari. Situato nella regione della Balagne, una delle più belle dell'isola, è ideale per chi ama la comodità e la modernità della formula Club.

Posizione: direttamente sulla spiaggia di Lozari. A circa 100 m da servizi e negozi e a circa 7 km dal centro animato di Ile Rousse.

SERVIZI: nel corpo centrale si trovano reception, ristorante e bar con terrazza panoramica, piscina riscaldata attrezzata, pool-bar (in Luglio/Agosto), lavanderia automatica, baby-sitting, Wi-fi (a pagamento), parcheggio gratuito. Attracco barche a circa 6 km.

Animazione: attività sportive e ricreative intrattenimento serale in Luglio/Agosto. Miniclub 3/11anni e Club Ados 11/17 anni con giochi, attività e spettacoli in base alla fascia di età. Animazione Speciale nei mesi di Luglio e Agosto.

Attività e sport: corsi di fitness, acquagym e nuoto (Luglio/Agosto), possibilità di effettuare numerosi sport nautici, tennis, ping-pong, pallavolo, beach-volley, bocce, minigolf, baby-calcio, noleggio mountain bike, equitazione, golf, squash, immersioni, escursioni in barca e nell'entroterra.

CAMERE: completamente rinnovate la maggior parte delle camere doppie si trovano nel corpo centrale al 5°, 6° e 7° piano. Le camere familiari si trovano nei bungalow nel parco, possono essere su 2 livelli e composti da 2 camere di cui 1



con letto a castello

CAMERA CONFORT – CH2C/CH21C: (20 mq) dotata di letto matrimoniale, TV, wi-fi (a pagamento), mini-frigo, aspirapolvere, cassaforte, servizi privati, balcone.

CAMERA PRIVILEGE – 3P5/6: (20 mq) ai piani più alti, con splendida vista mare. Dotata di letto matrimoniale, TV, Wi-fi (a pagamento), minifrigo, aria condizionata, aspirapolvere, cassaforte, servizi privati, terrazza.

CAMERA VIP – 3P56PS: (30/35 mq) nella parte nuova del complesso, sono dotate di aria condizionata e di una terrazza attrezzata con splendida vista mare, Wi-fi gratuito, parcheggio riservato. Può ospitare fino a 5/6

persone.



Pensione completa (6 pasti): € 130 a settimana, bambino 2/12 anni non compiuti € 63 a settimana.

FORMULA HOTEL PREZZO SETTIMANALE PER PERSONA IN MEZZA PENSIONE TASSA DI SOGGIORNO E VINO A CENA INCLUSI

PERIODI	CONFORT			PRIVILEGE			VIP		
	Adulto	Bambino con 2 adulti		Adulto	Bambino con 2 adulti		Adulto	Bambino con 2 adulti	
		2/6 anni n.c.	6/12 anni n.c.		2/6 anni n.c.	6/12 anni n.c.		2/6 anni n.c.	6/12 anni n.c.
21/05-28/05	651	329	455	707	357	497	756	378	532
28/05-02/07	672	336	469	735	371	511	786	392	546
02/07-09/07	742	366	506	794	397	551	861	430	600
09/07-30/07	910	457	628	994	493	678	1057	528	747
30/07-06/08	1064	536	734	1162	581	803	1239	618	868
06/08-20/08	1141	578	796	1245	625	867	1330	665	931
20/08-27/08	910	437	601	994	493	678	1057	528	747

• **BAMBINO 0/2 ANNI NON COMPIUTI GRATUITO.**

• **LA QUOTA COMPRENDE:** letti fatti all'arrivo, biancheria da bagno con cambio infrasettimanale, pulizie finali. Possibilità di Servizio Hotelier da richiedere e regolare in loco (letti fatti ogni giorno, pulizie giornaliere, cambio biancheria 2 volte la settimana o settimanale per soggiorni lunghi).

• **SOGGIORNO:** minimo 7 notti dal 03/07 al 28/08. **Inizio/fine:** Sabato. Possibilità di inizio/fine Domenica e in altri giorni della settimana su richiesta.

• **SUPPLEMENTI da richiedere al momento della prenotazione:** **Pensione completa (6 pasti):** adulto € 130 a settimana, bambino 2/12 anni non compiuti € 63, bambino 0/2 anni non compiuti (babypack) € 70 a settimana. **Camera singola confort CH2C +35%.** **Bambino 2/12 anni non compiuti** in camera con 1 adulto +35%.

• **DA REGOLARE IN LOCO Obbligatorio:** **Cauzione** € 250 (carta di credito o assegno) restituita a fine soggiorno previo controllo appartamento.

• **Kit bébé:** (Culla, vaschetta, seggiolone) gratuito da richiedere al momento della prenotazione.

• **Animali:** non ammessi.

residence LE VIEUX MOULIN

Situato tra mare e monti, il residence/motel, circondato da un giardino fiorito, offre una vacanza in un contesto tranquillo e di relax.

La struttura a 2 piani, è tradizionale con gli arredi rimodernati di recente.

Posizione: a 400 m dalla spiaggia di sabbia fine di Ile Rousse e a 250 m dal vivace centro con ristoranti, bar, gelaterie e negozi di ogni genere.

SERVIZI: reception, wi-fi gratuito, parcheggio privato interno incustodito.



APPARTAMENTI:

MONOLOCALE – 2/3 persone: (23 mq) composto da soggiorno con letto matrimoniale, angolo cottura attrezzato, wi-fi incluso, microonde, TV Sat, aria condizionata, servizi privati, patio o terrazza attrezzati. Possibilità di 3° letto aggiunto.

BILOCALE – 4 persone: (30 mq) composto da soggiorno con letto matrimoniale, angolo cottura attrezzato, camera matrimoniale, microonde, TV Sat, aria condizionata, servizi privati, patio o terrazza attrezzati, (wi-fi non presente).

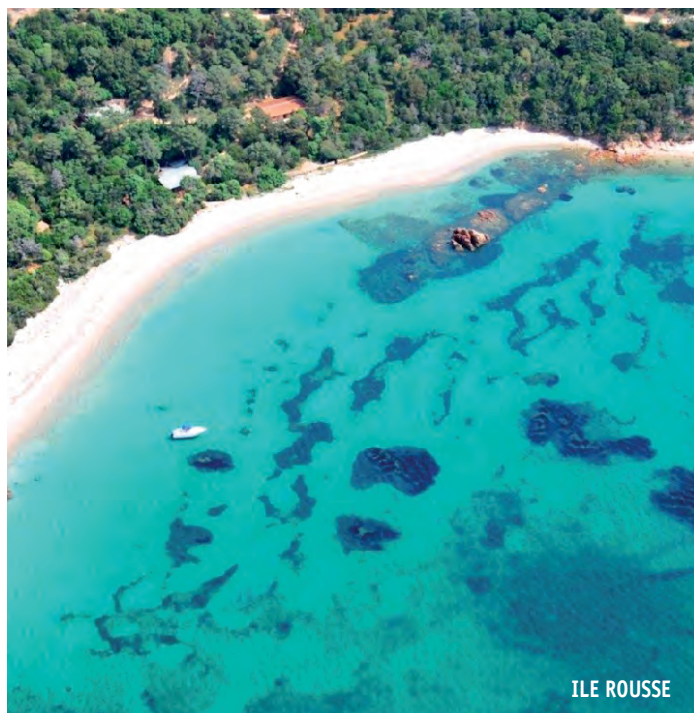

ILE ROUSSE

PREZZO SETTIMANALE PER APPARTAMENTO

PERIODI	MONOLOCALE 2 persone	MONOLOCALE 3 persone	BILOCALE 4 persone
A 10/05-24/05 20/09-11/10	663	763	863
B 24/05-21/06 13/09-20/09	713	813	913
C 21/06-12/07	913	1013	1113
D 12/07-02/08 23/08-14/09	913	953	1093
E 02/08-23/08	1213	1363	1563

PREZZI DA RICONFERMARE

OFFERTE SPECIALI

✓ **OFFERTA SPECIALE PRIMA E POI.** SCONTO 8% per soggiorni minimo 7 notti nel periodo A

- **LA QUOTA COMPRENDE:** consumi energetici, parcheggio, tassa di soggiorno (0-18 anni), Wi-Fi ove previsto.
- **SOGGIORNO:** minimo 7 notti dal 24/06 al 16/09, minimo 4 notti in altri periodi. **Inizio/fine:** Sabato. Nei periodi A, B, tutti i giorni escluso la domenica.
- **DA REGOLARE IN LOCO**
Obbligatorio: Tassa di soggiorno (+18 anni) € 1,54 a persona/giorno. **Cauzione** € 300 restituiti a fine soggiorno previo controllo appartamento. **Pulizia finale** (escluso angolo cottura) € 50.
Facoltativo da richiedere alla prenotazione: Biancheria da letto / Bagno (2 teli) € 12 a persona.
- **Letto infant:** su richiesta € 30 a settimana.
- **Animali:** non ammessi.



residence ODALYS LES VILLAS BEL GODERE

Sorge nel piccolo villaggio di Belgodere nel cuore della Balagne, stupenda regione famosa per le splendide e suggestive spiagge di sabbia bianca. Propone confortevoli appartamenti divisi in ville circondate da un grande giardino di 4 ettari e a pochi metri dalla grande spiaggia di Belgodere.

POSIZIONE: A 800m dalla spiaggia di sabbia di Belgodere, il centro di Ile Rousse invece si trova a soli 15minuti di auto.

SERVIZI: Reception con wi-fi, area giochi per bambini, lavanderia, parcheggio.

ANIMAZIONE: dal 03/07 al 28/08 programma di animazione, miniclub, club Ados per ragazzi, si organizzano attività per tutta la famiglia. Attività e Sport: minigolf, campo sportivo, nelle vicinanze campo da Golf, nella spiaggia possibilità di effettuare numerosi sport acquatici.



APPARTAMENTI: la maggior parte degli appartamenti è disposta su 2 piani

BILOCALE - 4 persone (33mq): composto da soggiorno con divano letto doppio, angolo cottura, microonde, lavastoviglie, aria condizionata, camera matrimoniale, servizi privati, terrazza attrezzata, 1 posto auto.

TRILOCALE - 6 persone (42 mq): composto da soggiorno con divano letto doppio, angolo cottura, microonde, lavastoviglie, aria condizionata, camera matrimoniale, camera con 2 letti singoli, servizi privati, terrazza

attrezzata, 1 posto auto.

TRILOCALE MEZZANINO 6/8 persone (67mq): soggiorno con divano letto doppio (letto estraibile), camera con letto matrimoniale, camera con 2 letti singoli, mezzanino con letto matrimoniale, angolo cottura equipaggiato, microonde, lavastoviglie, bagno con WC separato, terrazzi.

PREZZO SETTIMANALE PER APPARTAMENTO

PERIODI	BILOCALE 4 PERSONE	TRILOCALE 6 PERSONE	TRILOCALE MEZZANINO 6/8 PERSONE
04/06-11/06	699	779	879
11/06-18/06	839	939	1019
18/06-25/06	959	1089	1209
25/06-02/07	1089	1269	1359
02/07-09/07	1419	1779	1889
09/07-23/07	1599	1929	2049
23/07-30/07	1809	2049	2169
30/07-06/08	1899	2169	2269
06/08-13/08	1959	2199	2309
13/08-20/08	1969	1969	2089
20/08-27/08	1269	1509	1609
27/08-03/09	719	819	919
03/09-10/09	639	699	799

PREZZI DA RICONFERMARE

- **LA QUOTA COMPRENDE:** consumi energetici, pulizia finale.
- **SOGGIORNO:** minimo 7 notti dal 09/07 al 24/09; 4 notti in altri periodi. Inizio/fine libero.
- **DA REGOLARE IN LOCO Obbligatorio:** Tasse di soggiorno e eco partecipazione circa € 2 a persona al giorno. Cauzione € 300 restituita a fine soggiorno previo controllo appartamento. **Facoltativo da richiedere alla prenotazione:** Biancheria da letto € 14 a letto, **Biancheria da bagno** € 10 a persona, **Noleggio Tv** € 42 settimanale, € 8 giornaliero. **Wi-Fi** 2 dispositivi € 22 settimanale, € 8 giornaliero. **Kit BèBè** (lettino, seggiolone, vasca) € 35 settimanale, € 9 giornaliero.
- **Animali:** non ammessi.



hotel L'ESCALE COTE' SUD ★★★

Situato nel centro pedonale, questo hotel dallo stile contemporaneo si affaccia sulla splendida baia di sabbia bianca di Ile Rousse.

La sua posizione invidiabile permette di godere agevolmente la vitalità della cittadina ed è ottimo punto di partenza per escursioni ed attività ricreative.

Posizione: in centro a Ile Rousse e a 100 metri dalla sua bella spiaggia, raggiungibile a piedi.

SERVIZI: reception, lounge bar, ristorante, wi-fi, cassaforte, ascensore (per le camere standard). Possibilità di camere adatte a persone disabili.

Attività e sport: possibilità di effettuare numerosi sport nautici, equitazione, pesca, escursioni in barca e nell'entroterra.



CAMERE:

Standard (13 mq) nel corpo centrale dell'hotel, dotate di TV, telefono, aria condizionata, wi-fi, asciugacapelli, servizi privati. Alcune con balcone vista mare.

Privilege (25 mq) nella dependance dell'hotel (a pochi metri dal corpo centrale) senza ascensore, più spaziose e dotate in più di cassaforte e minibar, la maggior parte con balcone vista mare.

Duplex privilege (50 mq) sono disposte su 2 livelli e sono composte da 2 letti matrimoniali, 2 TV e 2 telefoni.



PREZZO GIORNALIERO PER CAMERA IN SOLO PERNOTTAMENTO

PERIODI	DOPPIA STANDARD "COTE MER"	DOPPIA STANDARD "COTE SUD"	SUITE	DOPPIA PRIVILEGE "COTE MER"	DOPPIA PRIVILEGE COTE SUD	DUPLEX
01/01-01/04	108	88	295	140	115	220
12/10-31/12						
01/04-10/06	138	99	330	165		290
21/09-12/10						
10/06-07/07	165	135	410	195	160	350
24/08-21/09						
07/07-24/08	200	165	470	220	180	410

PREZZI DA RICONFERMARE

- **BAMBINO 0/4 ANNI NON COMPIUTI GRATUITO.**
- **SOGGIORNO:** Libero.
- **DA REGOLARE IN LOCO Obbligatorio:** Tassa di soggiorno € 1,87 a persona/giorno.
- **SUPPLEMENTI da regolare in loco:** Prima colazione € 14 a persona al giorno. Letto per bambini 4/12 anni non compiuti € 30 al giorno.
- **Animali:** non ammessi. **Hotel non fumatori**



hotel ESCALE COTE' PORT ★★★

Recentemente rinnovato, l'hotel si trova in prossimità della spiaggia e a due passi dal porticciolo di Ile Rousse. Immerso in un bel giardino stile giapponese, offre un ambiente contemporaneo in un'atmosfera accogliente e piacevole.

Posizione: a 30 m dalla spiaggia e a 300 m dal centro storico di Ile Rousse.

SERVIZI: reception, wi-fi gratuito, sala colazione, lounge bar con terrazza vista mare, parcheggio privato gratuito. Ristorante dell'hotel in centro ad Ile Rousse con vista mare.

Attività e sport: nelle vicinanze possibilità di praticare numerosi sport nautici, pesca, noleggio biciclette e barche, escursioni in mare e nell'entroterra, passeggiate a cavallo, immersioni.



CAMERE: si suddividono in **Standard** e **Superior**, dotate di aria condizionata, wi-fi gratuito, TV, cassaforte, minibar, asciugacapelli, servizi privati, balcone.

APPARTAMENTI: **Monolocali** o **Trilocali** con 2 camere doppie, tutti dotati di cucina attrezzata, aria condizionata, wi-fi gratuito, cassaforte, servizi privati, terrazza attrezzata. Possibilità di letto supplementare per bambini 4/12 anni non compiuti.



FORMULA HOTEL PREZZO GIORNALIERO PER CAMERA IN SOLO PERNOTTAMENTO

PERIODI	01/06-01/07 01/09-01/10	01/07-15/07	15/07-01/08	01/08-15/08	15/08-01/09
DOPPIA Standard	95	115	125	135	155
DOPPIA Superior	110	135	145	155	170

FORMULA RESIDENCE PREZZI DA RICONFERMARE PREZZO SETTIMANALE PER APPARTAMENTO IN SOLO PERNOTTAMENTO

PERIODI	01/06-01/07 01/09-01/10	01/07-01/08	01/08-01/09
MONOLOCALE 2 persone	770	850	1000
TRILOCALE 4 persone	900	1000	1200

- **BAMBINO 0/2 ANNI NON COMPIUTI GRATUITO.**
- **SOGGIORNO:** Libero per la formula Hotel. Minimo 7 notti per la formula Residence. Inizio/fine: liberi.
- **DA REGOLARE IN LOCO Obbligatorio:** Tassa di soggiorno € 1,60 a persona/giorno. Pulizia per la formula Residence € 35 a settimana.
- **SUPPLEMENTI da regolare in loco:** Letto supplementare per bambini 2/12 anni non compiuti € 30 al giorno. Prima colazione € 12 al giorno/persona. Mezza pensione € 38 al giorno/persona. Pensione completa € 64 al giorno/persona.
- **Letto infant (0/2 anni):** su richiesta.
- **Animali:** non ammessi.

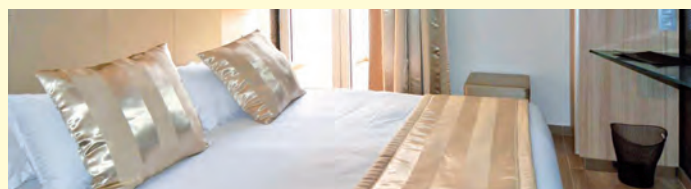

hotel SPLENDID ★★s

Attorniato da un bel giardino, l'hotel, moderno e curato, offre un ambiente riposante ed accogliente e regala ai suoi ospiti un soggiorno piacevole.

Posizione: a 30 m dalla bella spiaggia di Ile Rousse e a 50 m dall'animato centro con ristoranti, bar, gelaterie e negozi di ogni genere.

SERVIZI: reception, ristorante con specialità locali ed internazionali, ascensore, cocktail-bar, piscina, sala TV, biliardo, noleggio ombrelloni sulla spiaggia (a pagamento), parcheggio (a pagamento, posti limitati).



Attività e sport: possibilità di praticare numerosi sport nautici, immersioni, equitazione, tennis, minigolf. Attracco barche a 500 metri.

CAMERE: tutte NON FUMATORI con servizi privati, aria condizionata, TV e telefono diretto. Camere **Junior** e **Superior** più spaziose.



PREZZO GIORNALIERO PER CAMERA IN PRIMA COLAZIONE A BUFFET

PERIODI	01/04-04/05 19/10-12/11	04/05-01/06 14/09-19/10	01/06-06/07 24/08-13/09	06/07-24/08
2 Adulti	92	119	132	164
3 Adulti	128	160	182	219
2 Adulti + 1 Bambino*	116	143	164	203
3 Adulti + 1 Bambino*	141	175	209	253
2 Adulti + 2 Bambini*	163	199	198	239
4 Adulti	163	199	219	274
Camera Junior 2 pers.	109	143	165	198
Camera Superior 3 pers.	138	193	215	270

PREZZI DA RICONFERMARE

- * Bambini di 2/12 anni non compiuti.
- **BAMBINI 0/2 ANNI NON COMPIUTI GRATUITI.**
- **SOGGIORNO:** minimo 7 notti in agosto, 4 notti in altri periodi.
- **SUPPLEMENTI:** Vista mare/piscina € 5 a camera/giorno. Parcheggio privato non custodito € 5 al giorno / € 25 a settimana
- **DA REGOLARE IN LOCO Obbligatorio:** Tasse di soggiorno € 1,60 circa per persona/giorno.
- **Letto infant:** su richiesta € 8 al giorno in loco.
- **Animali:** non ammessi.



hotel MARIA STELLA ★★★

Hotel completamente rinnovato a fine 2019 confortevole, circondato da giardino molto curato. comodo per raggiungere l'animato e pittoresco centro di Ile-Rousse e la sua bella spiaggia di sabbia bianca.

Posizione: a 10 minuti a piedi dalla spiaggia e dal centro, dove si trovano ristoranti, bar, negozi, supermercato, servizi principali.

SERVIZI: reception, ascensore, bar, piscina, parcheggio interno gratuito (non custodito).



Attività e sport: campo da tennis. Nelle vicinanze e sulla spiaggia possibilità di praticare numerosi sport acquatici, fitness, immersioni, equitazione, escursioni, noleggio barche e bici. Possibilità di attracco barche.

CAMERE: tutte dotate di aria condizionata, telefono diretto, asciugacapelli, servizi privati, balcone.



PREZZO GIORNALIERO PER CAMERA IN SOLO PERNOTTAMENTO

PERIODI	DOPPIA	DOPPIA VISTA MARE	TRIPLA	JUNIOR SUITE	SUITE
01/06-30/06	140	144	169	169	175
30/06-01/08	162	170	194	194	244
01/08-01/09	213	219	251	251	294
01/09-30/09	162	169	188	188	232

PREZZI DA RICONFERMARE

- **SOGGIORNO:** libero.
- **DA REGOLARE IN LOCO**
Obbligatorio: Tassa di soggiorno € 1,32 a persona/giorno.
Facoltativo: Prima colazione € 14 a persona/giorno.
- **Animali:** non ammessi.



hotel L'ONDINE ★★

L'hotel si trova nel cuore della Balagne, una delle più belle regioni della Corsica. Perfetto punto di partenza per scoprire tutte le bellezze della zona, offre anche un ambiente piacevole e rilassante, con suggestive viste sul mare.

Posizione: fronte mare con accesso diretto alla spiaggia di sabbia e rocce, a 300 m dal centro di Algajola. L'anima cittadina di Ile Rousse dista 8 km e Calvi 15 km.

SERVIZI: reception, bar e ristorante climatizzato con vista panoramica, piscina attrezzata con ombrelloni e sdraio, area giochi per bambini, parcheggio privato



gratuito (posti limitati), cassaforte alla reception (a pagamento).

Attività e sport: nelle vicinanze possibilità di praticare numerosi sport acquatici, tennis, equitazione, noleggio biciclette, escursioni in barca, escursioni in pullman e fuoristrada.

CAMERE: 53 camere doppie, triple e quaduple, possono avere vista mare, giardino o piscina.

Tutte dotate di ventilatore, doccia, asciugacapelli, TV, telefono, servizi privati.



PREZZO GIORNALIERO PER CAMERA E COLAZIONE BUFFET

PERIODI	DOPPIA COLAZIONE BUFFET	SINGOLA COLAZIONE BUFFET
12/04-24/05	110	64
20/09-24/10		94
24/05-28/06	PREZZI DA RICONFERMARE	
30/08-20/09		
28/06-02/08		
02/08-30/08	130	104
	140	114

- **BAMBINI 0/4 ANNI GRATUITI.**
- **SOGGIORNO:** minimo 7 notti dal 30/07 al 27/08. Altri periodi minimo 2 notti.
- **DA REGOLARE IN LOCO: Obbligatorio:** Tassa di soggiorno € 0,99 a persona/giorno.
- **Letto infant:** su richiesta € 6 al giorno.
- **Animali:** ammessi su richiesta di piccola taglia € 5 al giorno.



hotel REVELLATA ★★★

L'atmosfera accogliente e lo stile moderno uniti alla magnifica vista mare rendono questo hotel uno dei migliori di Calvi, ideale per chi cerca la comodità.

Posizione: a 800 m dalla spiaggia di sabbia di Calvi e a 150 m dal suo centro storico con ristoranti, bar, gelaterie. Accesso privato (non sorvegliato) ad una cala circondata da rocce piatte.

SERVIZI: reception, piscina esterna, piscina interna, idromassaggio, SPA, ascensore, wi-fi gratuito nelle camere e negli spazi comuni, bar, sala colazione, sauna, centro estetico, parcheggio privato chiuso (non custodito) gratuito e garage moto.

Attività e sport: palestra; nelle vicinanze possibilità di praticare sport nautici, tennis, equitazione, noleggio barche, escursioni in barca e nell'entroterra.



CAMERE: 66 camere, dotate di aria condizionata, TV, wi-fi, telefono, cassaforte, asciugacapelli, servizi privati.
Camera S - 1 o 2 persone: (13 mq) con balcone vista mare o piscina.

Camera M - 2 persone + 1 bebé: (18 mq) con minibar, vista mare o piscina, alcune con balcone.

Camera L - 2 persone + 1 bebé: (20 mq) con minibar, la maggior parte con terrazza vista mare.

Camera L+ - 2 persone + 1 bebé: (24 mq) con minibar, più spazio e con terrazza vista mare.

Camera XL - 3 persone: (20 mq) con minibar, balcone o terrazza. La maggior parte con vista mare o piscina.

PREZZO GIORNALIERO PER CAMERA IN SOLO PERNOTTAMENTO

PERIODI	DOPPIA S 13MQ BALCONE V. MARE O PISCINA	DOPPIA MCP 18MQ VICINO PISCINA	DOPPIA M 18MQ BALCONE V. MARE O PISCINA	DOPPIA L ALCUNE CON TER- RAZZA V. MARE	DOPPIA L SUP 24MQ PANORA- MICA TERRAZ- ZA. V.MARE
01/04-26/04					
26/09-31/10	95	99	113	120	132
26/04-31/05	120	129	145	160	169
31/05-28/06	100	145	155	160	179
30/08-26/09					
26/06-02/08					
23/08-30/08	180	190	200	210	230
02/08-23/08	189	199	220	230	245

PREZZI DA RICONFERMARE

- **BAMBINI 0/2 ANNI NON COMPIUTI GRATUITI.**
- **SOGGIORNO:** libero. **Servizi:** palestra, piscina, Spa con jacuzzi e sauna Wi-Fi gratuito
- **DA REGOLARE IN LOCO: Facoltativo:** Prima colazione a buffet € 16 (non commissionabili).
- **Tassa di soggiorno** € 1.35 a persona/giorno.
- **Letto bebé:** gratuito solo in camera M - L e L superiore
- **Animali:** non ammessi.

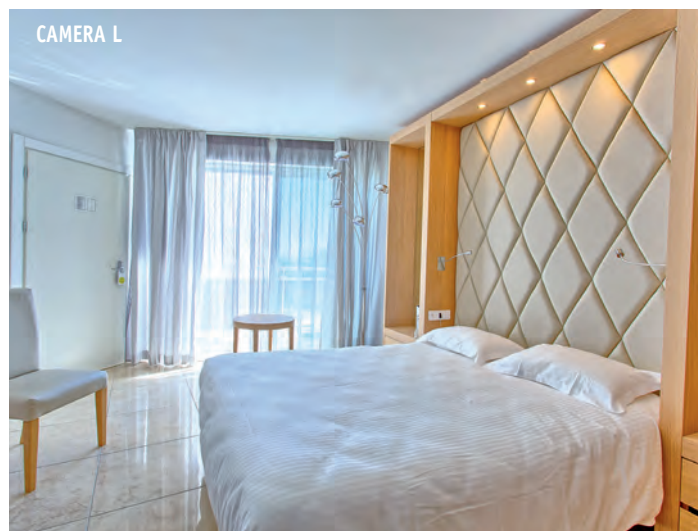

residence ADONIS CITADELLE RESORT ★★★

Di recente costruzione situato ai piedi della penisola del rinomato Cap Corse, il residence è composto da 54 appartamenti arredati con gusto moderno e tutti dotati di aria condizionata, che godono di un'ottima posizione sul golfo di Saint Florent.

Posizione: a 1,5 km dalla spiaggia di La Roya e a circa 1,5 km dal folkloristico centro di Saint Florent e dal suo porticciolo.

SERVIZI: reception, piscina esterna, parcheggio gratuito, bar (Luglio e Agosto), ascensore, wi-fi gratuito nelle aree comuni, area giochi per bambini, ping-pong. Possibilità di monolocali adatti a persone disabili.

Attività e sport: possibilità di effettuare numerosi sport nautici, escursioni in barca e nell'entroterra, equitazione e parapendio.

APPARTAMENTI:

MONOCALE - 2 persone: composto da soggiorno con letto matrimoniale o 2 letti singoli unibili, angolo cottura attrezzato, microonde, TV Sat, wi-fi gratuito, aria condizionata, servizi privati, terrazza o balcone attrezzati.



BILOCALE T2 - 4 persone: composto da soggiorno con divano letto doppio, angolo cottura attrezzato, microonde, TV Sat, wi-fi gratuito, aria condizionata, una camera matrimoniale, servizi privati, terrazza o balcone attrezzati.

TRILOCALE T3 - 6 PERSONE: composto da soggiorno con divano letto doppio, angolo cottura attrezzato, microonde, TV Sat, wi-fi gratuito, aria condizionata, due camere matrimoniali o con 2 letti singoli unibili, servizi privati, terrazza o balcone attrezzati.

PREZZO GIORNALIERO PER APPARTAMENTO

PERIODI	MONOCALE 2 PERSONE	BILOCALE T2 4 PERSONE	TRILOCALE T3 6 PERSONE
01/04-29/04 e 23/09-27/10	67	121	121
29/04-27/05	94	131	149
27/05-01/07 e 26/08-10/09	146	194	220
01/07-26/08			

PREZZI DA RICONFERMARE

OFFERTE SPECIALI NON CUMULABILI

✓ PRENOTA PRIMA 15% DI SCONTO

Per soggiorni di min. 7 notti. Scade 30 giorni prima della partenza. (Condizioni a pag. 2).

✓ VACANZA LUNGA 15% DI SCONTO

Per soggiorni di almeno 14 notti.

- **LA QUOTA COMPRENDE:** consumi energetici, biancheria da letto e da bagno all'arrivo, pulizia finale. Possibilità di pulizie infrasettimanali e cambio biancheria a pagamento € 30 su richiesta in loco.
- **SOGGIORNO:** minimo 7 notti. Inizio/fine: Libero.
- **DA REGOLARE IN LOCO Obbligatorio:** Tasse di soggiorno € 1,10 a persona/giorno. Cauzione € 300 restituita a fine soggiorno previo controllo appartamento. **Facoltativo da richiedere alla prenotazione:** Prima colazione € 10 a persona/giorno.
- **Letto infant:** gratuito su richiesta.
- **Animali:** ammessi di piccola taglia su richiesta € 10 al giorno.



residence FIOR DI RENA

Situato in una zona boscosa e tranquilla, il residence offre ai suoi ospiti appartamenti confortevoli, circondati da un bel giardino con panorama sulla cittadina di Saint Florent.

Posizione: la spiaggia più vicina dista 150 metri. Il centro di Saint Florent si trova a meno di 2 km, con i suoi negozi, ristoranti e i principali servizi.

SERVIZI: reception, connessione wi-fi, lavanderia, piscina attrezzata con sdraio, parcheggio, area giochi per i bambini, ping-pong.

Attività e sport: possibilità di effettuare numerosi sport nautici, immersioni, parapendio, noleggio di barche e di biciclette, escursioni.

APPARTAMENTI:

BILOCALE T2 - 4 persone: (30 mq) composto da soggiorno con angolo cottura attrezzato e divano letto doppio alla francese, aria condizionata, TV, camera matrimoniale alla francese, servizi privati, terrazza.



BILOCALE T2 C CABINA - 4 persone: (30 mq) composto da ingresso con letto a castello, soggiorno con angolo cottura attrezzato e divano letto doppio alla francese, aria condizionata, TV, servizi privati, terrazza.

TRILOCALE T3 - 6 persone: (42 mq) disposto su 2 piani, composto al piano terra da soggiorno con angolo cottura attrezzato, divano letto doppio alla francese, camera con letto a castello, TV, aria condizionata, servizi privati, terrazza attrezzata. Al primo piano una camera matrimoniale.

PREZZO SETTIMANALE PER APPARTAMENTO

PERIODI	T2 C cabina	T2	T3
03/06-01/07	700	800	1000
01/07-29/07	650	750	1400
29/07-19/08	1000	1200	2000
19/08-02/09	980	1200	1400
02/09-17/09	800	900	1100

PREZZI DA RICONFERMARE

- **LA QUOTA COMPRENDE:** consumi energetici, biancheria da letto e da bagno.
- **SOGGIORNO:** minimo 7 notti. **Inizio/fine:** Sabato o Domenica su richiesta.
- **DA REGOLARE IN LOCO Obbligatorio:** Tassa di soggiorno € 0,88 per persona al giorno. Cauzione € 400 (in assegno o carta di credito) restituita a fine soggiorno previo controllo appartamento. Pulizia finale euro 50,00 per appartamento.
- **Letto infant (0/2 anni):** su richiesta € 20 a settimana in loco.
- **Animali:** non ammessi.



hotel SANTA MARIA ★★★

Hotel rinnovato di recente, offre un ottimo servizio ed un ambiente moderno ed accogliente.

E' situato nel cuore della cittadina di Saint Florent, che ha saputo conservare l'antico fascino del villaggio di pescatori coniugandolo con un'ospitalità moderna e intelligente.

Posizione: a 700 m dalla spiaggia e a 100 m dalla marina e dal centro della cittadella di Saint Florent.

Attività e sport: possibilità di effettuare numerosi sport nautici, equitazione, pesca, escursioni in barca e nell'entroterra.



SERVIZI: reception 24h, caffetteria, bar, ascensore e parcheggio privato, garage per motociclette.

CAMERE: 30 camere, tutte completamente rinnovate, dotate di finestre insonorizzate, servizi privati, aria condizionata e riscaldamento regolabili, wi-fi gratuito, asciugacapelli, TV Lcd, cassaforte, telefono diretto.



PREZZO GIORNALIERO PER CAMERA IN SOLO PERNOTTAMENTO

PERIODI	DOPPIA Standard Matrimonio	DOPPIA Standard 2 letti	DOPPIA Superior 140	TRIPLA
16/04-16/06 e 01/10-30/10	135	135	140	155
16/06-16/07 e 06/09-01/10	135	135	160	170
16/07-06/09	160	160	195	250

PREZZI DA RICONFERMARE

- **BAMBINI 0/2 ANNI NON COMPIUTI GRATUITI.**
- **SOGGIORNO:** libero.
- **SUPPLEMENTI:** Prima colazione da richiedere alla prenotazione € 15 a persona/giorno.
- **DA REGOLARE IN LOCO Obbligatorio:** Tassa di soggiorno € 1 al giorno a persona.
- **Lettino infant:** gratuito su richiesta.
- **Animali:** non ammessi.



residence hotel SAN PELLEGRINO ★★★

Immerso in un parco alberato il complesso è composto da moderni bungalow divisi in camere e appartamenti dotati di ogni confort al fine di garantire una vacanza in completo relax.

Posizione: direttamente sulla spiaggia di sabbia fine di Folelli e a circa 3 km dal centro con negozi, bar e ristoranti. A 35 km da Bastia.

SERVIZI: reception, ristorante con ampio terrazzo fronte mare (colazione a buffet, cena servizio ai tavoli, chiuso a mezzogiorno), wi-fi gratuito, bar sulla spiaggia (metà Giugno/metà Settembre), parcheggio interno non custodito, lavanderia (a pagamento), defibrillatore. Possibilità di noleggiare in loco sdraio, ombrelloni e teli mare (a pagamento, numero limitato). Possibilità di camere ed appartamenti adatti a persone disabili.

Animazione: soft in Luglio e Agosto con attività per bambini e adulti.

Attività e sport: tennis, pallavolo, ping-pong, bocce, acquagym, yoga e fitness (Luglio/Agosto). A pagamento: calcetto, biliardo, videogames. Nelle vicinanze: noleggio barche e biciclette, percorso ciclistico guidato, equitazione, possibilità di fare passeggiate a tema ed escursioni, canyoning, parapendio.



CAMERE PAVILLON: (22 mq + 15 mq terrazza) dotate di letto doppio o 2 letti singoli più divano letto singolo supplementare, aria condizionata, TV, telefono diretto, cassaforte, minifrigo, wi-fi gratuito, servizi privati, asciugacapelli, patio privato attrezzato aperto. Possibilità di camere comunicanti con doppi servizi.

APPARTAMENTI:

TIPO A - 2/3 persone: (32 mq + 15 mq terrazza) composto da camera doppia matrimoniale o con 2 letti singoli e divano letto singolo supplementare, cucina indipendente attrezzata, aria condizionata, wi-fi gratuito, microonde, TV, minifrigo, telefono, cassaforte, asciugacapelli, servizi privati, patio privato attrezzato aperto.

to, microonde, TV, minifrigo, telefono, cassaforte, asciugacapelli, servizi privati, patio privato attrezzato aperto.

TIPO B - 4/5 persone: (56 mq + 15 mq terrazza) composto da 2 camere doppie matrimoniali o con 2 letti singoli, divano letto singolo supplementare, cucina indipendente attrezzata, aria condizionata, wi-fi gratuito, microonde, 2 TV, 2 minifrigo, telefono, 2 casseforti, asciugacapelli, doppi servizi privati, patio privato attrezzato aperto.

FORMULA HOTEL PREZZO GIORNALIERO PER PERSONA IN CAMERA E PRIMA COLAZIONE

PERIODI	04/05-10/05 06/09-10/10	10/05-07/06	07/06-28/06	28/06-19/07 23/08-06/09	19/07-23/08
CAMERA DOPPIA	134	150	172	194	220
CAMERA TRIPLA	179	203	227	274	310
CAMERA QUADRUPLA	224	258	282	339	400
SUPPL. BAMBINO 5/11 IN CAMERA TRIPLA O QUADRUPLA	22	28	34	38	43
SUPPL. BAMBINO DA ANNI 11 IN CAMERA TRIPLA O QUADRUPLA	45	53	65	78	90

PREZZI DA RICONFERMARE

- **BAMBINI 0/4 ANNI non compiuti GRATUITI** in camera con i genitori.
- **SOGGIORNO:** Libero minimo 3 notti.
- **DA REGOLARE IN LOCO Obbligatorio:** Tassa di soggiorno € 1,21 per persona/giorno (+13 anni).
- **Kit bebè:** Gratuito (lettino, seggiolone, vaschetta, passeggino) gratuito unicamente su richiesta alla prenotazione. Possibilità di noleggio: sdrai, ombrelloni, asciugamani da spiaggia.
- **Animali:** ammessi su richiesta € 17 al giorno (massimo uno per camera). non ammessi al ristorante.



FORMULA RESIDENCE PREZZO SETTIMANALE PER APPARTAMENTO

PERIODI	Bilocale Tipo A 2/3 persone	Trilocale Tipo B 4/5 persone
03/05-10/05 e 06/09-11/10	815	1075
10/05-07/06	1190	1675
07/06-28/06	1368	2336
28/06-19/07 e 23/08-06/09	1390	2378
20/07-24/08	1429	2442

PREZZI DA RICONFERMARE

- **LA QUOTA COMPRENDE:** letti fatti all'arrivo, consumi energetici, biancheria da letto con cambio settimanale, biancheria da bagno con cambio 2 volte la settimana.
- **SOGGIORNO:** minimo 7 notti. **Inizio/fine:** libero in altri periodi minimo 3 notti
- **DA REGOLARE IN LOCO**
Obbligatorio: Tassa di soggiorno € 1,21 a persona al giorno. **Pulizie finali** tipo A € 55, tipo B € 71 (angolo cottura escluso). Cauzione € 150 restituita a fine soggiorno previo controllo appartamento.
- **Kit bebè:** Gratuito (lettino, seggiolone, vaschetta, passeggino) gratuito unicamente su richiesta alla prenotazione.
- **Animali:** ammessi € 17 al giorno (max 1 per appartamento) su richiesta alla prenotazione.



residence ODALYS SOGNO DI MARE

Situato a 2,5 km dal centro abitato di Bravone (alta Corsica) il residence Sogno di Mare si trova in un parco fiorito a 200 metri dalla spiaggia. Minimarket a 50 metri, aperto in alta stagione.

SERVIZI: 2 piscine esterne non riscaldate aperte da metà Aprile a fine Settembre, ping pong, area giochi per bambini, Wi-Fi alla reception, parcheggio esterno.

ATTIVITA' E SPORT: possibilità di effettuare numerosi sport nautici ed escursioni in barca.

APPARTAMENTI: climatizzati e distribuiti in edifici di 2 o 3 piani. Dotati di angolo cottura, microonde, bagno con doccia e WC e loggia con mobili da giradino.

BILOCALE 4 PERSONE (32 MQ): soggiorno con divano letto doppio, camera con letto matrimoniale, (o soppalco con letto matrimoniale), angolo cottura attrezzato, frigorifero, piastra elettrica, microonde, caffettiera, servizi, loggia.



BILOCALE DUPLEX 4/6 PERSONE (54 MQ): soggiorno con divano letto estraibile per 2 persone, camera con letto matrimoniale, camera soppalcata con 2 letti singoli, angolo cottura attrezzato, frigorifero, piastra elettrica, microonde, caffettiera, servizi, loggia.

TRILOCALE 6 PERSONE (47 MQ): soggiorno con divano letto estraibile per 2 persone, camera con letto matrimoniale, camera con 2 letti a castello o 2 letti singoli, angolo cottura attrezzato, frigorifero, piastra elettrica, microonde, caffettiera, servizi, loggia.

QUADRILOCALE 6/8 PERSONE (78 MQ): soggiorno con divano letto estraibile per 2 persone, camera con letto matrimoniale, 2 camere con 2 letti singoli, (alcuni casi camera su soppalco), angolo cottura attrezzato, frigorifero, piastra elettrica, microonde, caffettiera, servizi, loggia.

PREZZI SETTIMANALI PER APPARTAMENTO

PERIODI	BILO 4 PERSONE	BILO DUPLEX 4/6	TRILOCALE 6	QUADRILOCALE 6/8
04/06-11/06	449	499	529	599
11/06-18/06	579	619	659	739
18/06-25/06	659	719	759	839
25/06-02/07	759	859	919	1019
02/07-09/07	1059	1329	1389	1729
09/07-23/07	1179	1419	1479	1809
23/07-30/07	1299	1599	1659	2009
30/07-13/08	1419	1659	1779	2089
20/08-27/08	859	1039	1089	1299
27/08-03/09	509	579	619	679

PREZZI DA RICONFERMARE

OFFERTE SPECIALI

✓ **20% SCONTO** su soggiorni di 2 settimane consecutive

- **LA QUOTA COMPRENDE:** luce, acqua, aria condizionata, animazione per bambini 5 mezzogiornate la settimana. **Adulti:** animazione diurna e serale. **Cauzione** ceuro 300 per appartamento (contanti) restituiti a fine soggiorno. Soggiorni settimanali. **Pulizie finali:** Bilocali euro 67, Trilocale euro 77, Quadri euro 87.
- **Animali:** su richiesta.

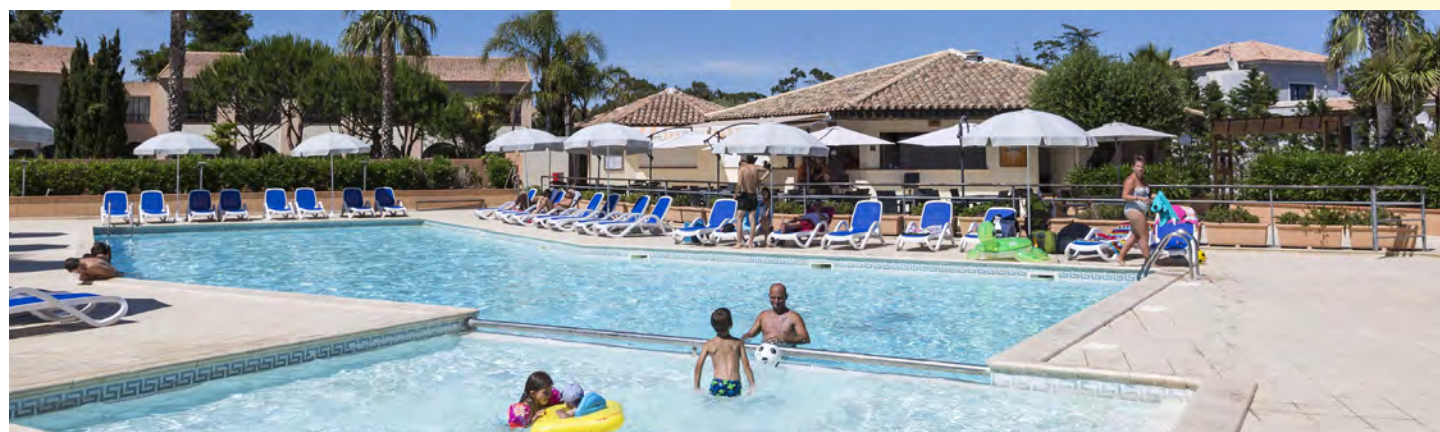

residence MAREA RESORT

Complesso immerso in un'ampia zona verde, un parco di 8000mq, a pochi passi dalla larga e lunga spiaggia di sabbia di Moriani. Il residence è composto da bungalow in muratura disposti a schiera (mini-ville), rinnovati di recente e modernamente arredati, e da palazzine di nuova costruzione con appartamenti de-luxe spaziosi ed eleganti, disposti attorno alla piscina. **Posizione:** a 100 m dalla spiaggia di sabbia attrezzata (a pagamento) con ombrelloni e lettini, possibilità di noleggio jet-ski, barche, windsurf, catamarano. La località balneare di Moriani dista 1 km. Il resort si trova a 40 km a sud di Bastia.



TRILOCALE DE LUXE – 6 persone: (60 mq) In parte mansardati e su 2 livelli. Composto da soggiorno con angolo cottura attrezzato e divano letto matrimoniale, 2 camere doppie.

QUADRILOCALE DE LUXE – 8 persone: (80 mq) mansardati e su 2 livelli. Al piano terra: soggiorno con angolo cottura attrezzato e divano letto matrimoniale, 1 camera con letto matrimoniale + un bagno. Al 1° piano: camera matrimoniale, camera a 2 letti singoli aperta sul soggiorno, 1 bagno annesso ad una camera.

SERVIZI: reception, piscina attrezzata, sala fitness, area giochi bambini, lavanderia a pagamento, accesso wi-fi gratuito nelle aree comuni, parcheggio privato non custodito gratuito, bar, ristorante e pizzeria.

La struttura propone 2 soluzioni di soggiorno: Formula Residence (solo pernottamento), Formula Apart-hotel in mezza pensione (dal 01/06 al 15/09).

Il bel ristorante/pizzeria sulla spiaggia, gestito direttamente dal proprietario, propone ottimi piatti tipici corsi, con specialità di carne e pesce locale e pizza cotta in forno a legna.

Attività e sport: possibilità di effettuare numerosi sport acquatici, escursioni in barca o in montagna, tennis, passeggiate a cavallo, immersioni.

SISTEMAZIONI:

BUNGALOW MINI-VILLE – 3/4 persone: (30 mq+ patio esterno) disposto su 2 livelli, con ingresso indipendente e patio attrezzato con mobili da giardino. Composto da soggiorno con divano letto matrimoniale, angolo cottura attrezzato, mezzanino con letto matrimoniale alla francese, aria condizionata, microonde, moka, tv, servizi privati con doccia.

APPARTAMENTI DE-LUXE

Di nuova costruzione e adiacenti ai bungalows, eleganti, ben rifiniti, si trovano al piano terra con terrazzo o al primo piano con balcone. spaziosi e arredati in stile moderno, tutti con letti alla francese, angolo cottura con piastre elettriche, servizi privati (doppi nel quadrilocale) con doccia o vasca, tv, climatizzatore, wi-fi, lavastoviglie, forno a microonde, asciugacapelli.

BILOCALE DE LUXE – 4 persone: (42 mq) Composto da soggiorno con angolo cottura e divano letto matrimoniale + camera da letto matrimoniale.



PREZZO SETTIMANALE PER APPARTAMENTO

TASSE DI SOGGIORNO INCLUSE

	BUNGALOW 4 persone	BILO 4 PERS.	TRILO 6 pers.	QUADRI 8 pers.
A 06/04-04/05	452	502	571	648
B 04/05-01/06	479	556	625	718
C 01/06-29/06	579	671	764	869
D 29/06-06/07	779	871	964	1180
E 06/07-13/07	1049	1218	1387	1603
F 13/07-03/08	1488	1742	1988	2288
G 03/08-24/08	802	925	1056	1218
H 24/08-31/08	556	641	725	833
I 31/08-07/09	502	587	664	756
L 07/09-14/09	456	525	594	679
M 14/09-28/09	402	456	517	587
N 28/09-02/11				

PREZZI DA RICONFERMARE

OFFERTE SPECIALI

✓ **VACANZA LUNGA minimo 14 notti**

8% DI SCONTO per soggiorni dal 17/06 al 13/07 e dal 07/09 al 05/10.

✓ **PRIMA E... POI**

8% DI SCONTO per soggiorni minimo 7 notti fino al 18/06 e dal 10/09.

- **LA QUOTA COMPRENDE:** consumi energetici, parcheggio, tasse di soggiorno, wi-fi.
- **SOGGIORNO:** minimo 7 notti. **Inizio/fine:** dal 13/06 al 12/09. Sabato. Libero in altri periodi.
- **DA REGOLARE IN LOCO**
Obbligatorio: Cauzione € 400 restituita a fine soggiorno previo controllo appartamento. **Pulizie finali** (angolo cottura escluso) bungalow 3/4 e bilocale 4 € 40, trilocale € 50, quadrilocale € 60. **Facoltativo da richiedere alla prenotazione:** biancheria da letto/bagno (2 teli) €15,00 a persona a cambio. **Lavatrice o asciugatrice** € 5,00. **Servizio spiaggia** (da segnalare alla prenotazione) 1 ombrellone + 2 lettini dal 01/06 al 15/09 Euro150,00 a settimana. Telo mare euro 5.
- **Lettino infant 0/2 anni:** gratuito su richiesta, se personale segnalarlo alla prenotazione.
- **Animali:** ammessi di piccola taglia (solo cani) massimo 15kg



SUPPLEMENTO Formula APARTHOTEL

Da richiedere alla prenotazione. Valida dal 01/06 al 15/09

Adulto € 499 a persona/settimana, Bambino 4/10 anni € 320 Bambini 2/4 anni gratuiti. Per minimo 2 adulti paganti, deve corrispondere al numero degli occupanti dell'appartamento.

Comprende: Mezza pensione, biancheria da letto e da bagno con cambio infrasettimanale, servizio spiaggia (1 ombrellone + 2 lettini), pulizia finale.



Residence ODALYS CLUB ACQUA LINDA

Il residence Acqua Linda è situato a 40 KM a sud di Bastia, in località Avillanella. 250 metri dalla spiaggia, con accesso diretto tramite un sentiero.

Il residence offre appartamenti confortevoli e climatizzati, perfettamente attrezzati: angolo cottura, piano cottura in vetro ceramica, microonde, lavastoviglie, camere da letto, soggiorno, bagno o doccia con WC e terrazza.

ATTIVITA' E SPORT: in Luglio e Agosto possibilità di praticare paddle, Kaiak, e windsurf. 2 piscine esterne, campo da bocce, area giochi per bambini, WiFi alla reception, lavanderia a pagamento. Parcheggio esterno.

Bilocale 4 persone (31/34 MQ): soggiorno con divano letto doppio, camera con letto matrimoniale o soppalco, angolo cottura attrezzato, bagno o doccia, aria condizionata, terrazza.



Bilocale cabine 6 persone (44 MQ): soggiorno con divano letto doppio, camera con letto matrimoniale, cameretta con 2 letti singoli, angolo cottura, bagno, terrazza, aria condizionata.

Trilocale 6 persone: 46/48 MQ: soggiorno con divano letto doppio, camera con letto matrimoniale, camera con 2 letti singoli, angolo cottura, bagno o doccia, per alcuni WC separato, terrazza, aria condizionata.

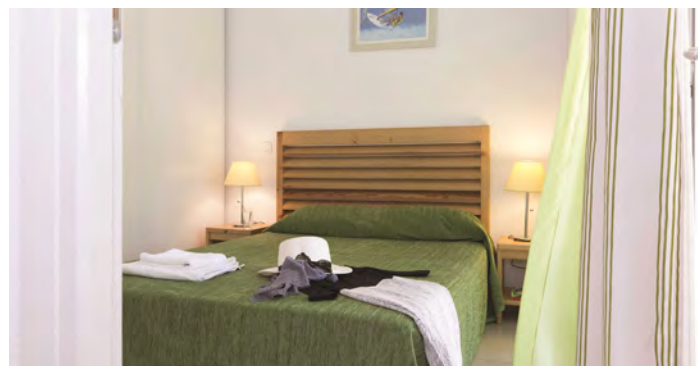

PREZZI SETTIMANALI PER APPARTAMENTO			
PERIODI	BILO 4 PERSONE	BILO DUPLEX 4/6	TRILOCALE 6
04/06-11/06	469	519	549
11/06-18/06	579	639	659
18/06-25/06	659	759	799
25/06-02/07	779	979	1019
02/07-09/07	1089	1299	1419
09/07-23/07	1239	1419	1569
23/07-30/07	1419	1629	1779
30/07-06/08	1449	1659	1809
06/08-13/08	1269	1509	1659
13/08-20/08	899	1149	1209
20/08-27/08	529	599	619

PREZZI DA RICONFERMARE

- **LA QUOTA COMPRENDE:** luce, acqua, aria condizionata, animazione per bambini 5 mezza giornata la settimana **Cauzione** 300 euro in contanti, per appartamento **Pulizie finali:** bilo euro 67, bilo cabine e trilo euro 77, escluso angolo cottura. **Biancheria** su richiesta **Promozioni:** 20% sconto su soggiorno di 2 settimane consecutive fino al 30/07 e dal 27/08
- **Animali:** su richiesta.



hotel U RICORDU ★★★★★

Il Dito (Cap Corse) è un paradiso per gli amanti della natura e della pesca, ideale per escursioni con fuoristrada, a piedi e per immersioni. A nord di questa caratteristica regione si trova questo hotel completamente rinnovato di recente, confortevole e moderno.

Posizione: a 500 m dalla spiaggia e a 300 m dal centro del paese di Macinaggio. Bastia dista 35 km.



SERVIZI: reception, custodia valori in cassaforte, ascensore, ristorante climatizzato con 4 sale e terrazza, wi-fi, pool-bar con terrazza, bar, piscina riscaldata e attrezzata con lettini, parcheggio privato non custodito.

CAMERE: 57 camere ben arredate e rinnovate recentemente, dispongono di aria condizionata, TV, minibar, cassetta di sicurezza, asciugacapelli, servizi privati.

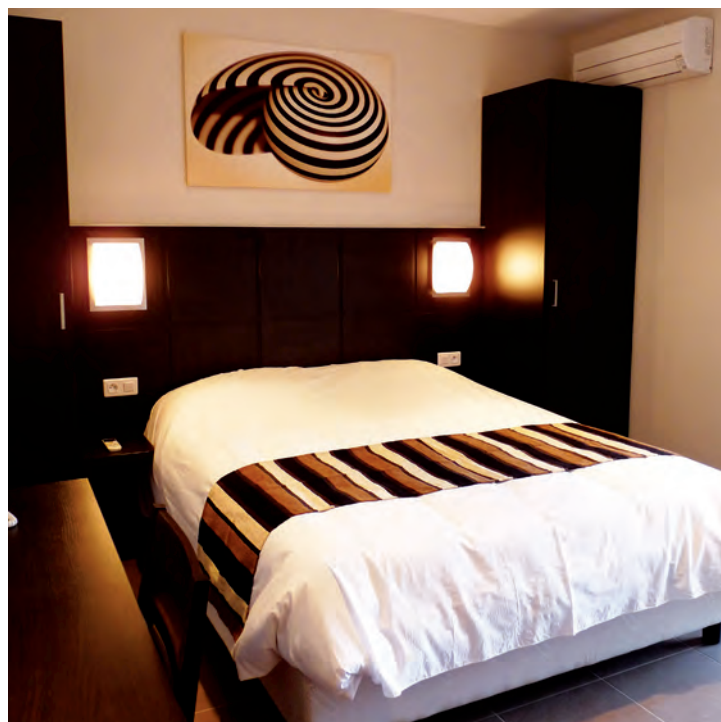

PREZZO GIORNALIERO PER CAMERA IN PRIMA COLAZIONE

PERIODI	DOPPIA Confort	DOPPIA Confort con terrazza	DOPPIA Superior con terrazza
A 08/04-29/04 e 30/09-23/10	107	117	137
B 29/04-01/07 e 16/09-30/09	127	137	157
C 01/07-22/07 e 02/09-16/09	147	157	187
D 22/07-05/08 e 19/08-02/09	197	207	207
E 05/08-19/08	197	207	247

PREZZI DA RICONFERMARE

• **BAMBINO 0/4 ANNI NON COMPIUTI GRATUITO.**

• **SOGGIORNO:** Libero.

• **SUPPLEMENTI:** Camera twin € 8 a camera al giorno. Terzo letto possibile solo in camera confort con terrazza: adulto € 65 al giorno, bambino 0/12 anni € 37,50 al giorno.

• **DA REGOLARE IN LOCO Obbligatorio:** Tassa di soggiorno € 2,50 a persona/giorno.

Facoltativo: Mezza pensione € 32 a persona/giorno.

• **Lettino infant:** su richiesta € 8 al giorno in loco.

• **Animali:** ammessi solo nelle camere con terrazza € 10 al giorno in loco.



residence ADONIS VILLA TYRRENIA

Macinaggio considerato il centro più vivo e animato della penisola di Cap Corse, è famoso soprattutto per una delle perle più preziose della penisola di Cap Corse, la spiaggia di Tamarone sabbia bianca e fine e un magnifico mare caraibico che merita di essere goduto. Da Macinaggio è possibile intraprendere numerosi percorsi escursionistici. I club nautici organizzano attività di windsurf, catamarani, kayak e vela, i centri equestri realizzano escursioni a cavallo sul Sentiero dei Doganieri.

Il Residence Adonis Macinaggio gode di una posizione eccezionale, gli appartamenti sono spaziosi e di buona qualità, la spiaggia si trova vicino al porto turistico di Macinaggio sulla punta di Cap Corse in un ambiente selvaggio roccioso con spiagge di sabbia che si alternano a scegliere.

Attività e Sport: I club nautici organizzano attività di windsurf, catamarani, kayak e vela, i centri equestri realizzano escursioni a cavallo sul Sentiero dei Doganieri.



APPARTAMENTI:

Bilocale T2- e T2 vista mare 2/4 persone: (40 o 44 mq) composto da una camera con letto matrimoniale, soggiorno con divano letto doppio, angolo cottura accessoriato, microonde, lavastoviglie, bagno, WC separato.

Trilocale T3- e T3 vista mare 4/6 persone: (52 o 72 mq) composto da due camere doppie, soggiorno con divano letto doppio, angolo cottura accessoriato, microonde, lavastoviglie, bagno, WC separato.

PREZZO GIORNALIERO PER APPARTAMENTO

PERIODI	T2 TERRASSE	T2 TERRASSE VUE MER	T3 TERRASSE	T3 TERRASSE VUE MER
02/04-30/04	71	87	94	105
24/09-29/10	94	111	118	142
30/04-28/05	94	111	118	142
26/05-02/07	136	152	166	185
27/08-24/09	136	152	166	185
02/07-27/08	152	166	210	228

PREZZI DA RICONFERMARE

- **LA QUOTA COMPRENDE:** consumi energetici, biancheria da letto e da bagno, parcheggio. **Tassa soggiorno** (0-18 anni) WIFI.
- **DA REGOLARE IN LOCO:** **Animali** piccola taglia su richiesta alla prenotazione € 7 al giorno, biancheria da letto singolo € 12 a persona, letto doppio €16, kit bagno €12. **Cauzione** con carta di credito restituibile a fine soggiorno € 300, **pulizie finali** T2 € 30 - T3 € 40.

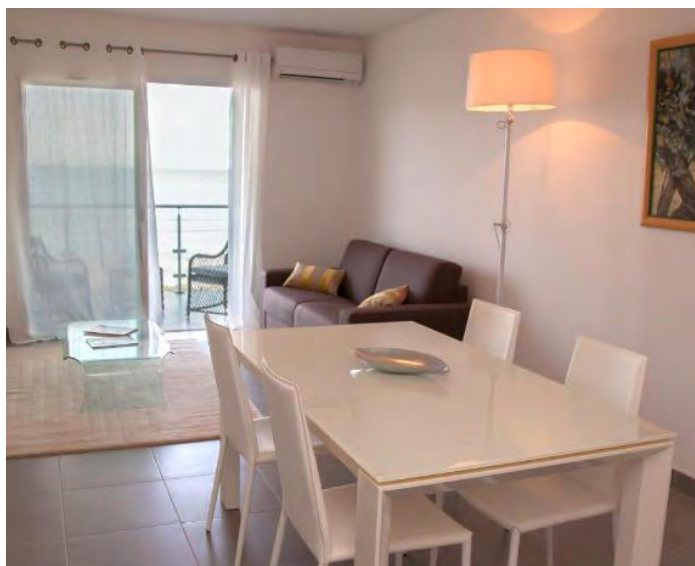



hotel CALAVITA ★★★

Completamente rinnovato nel 2019, l'hotel si trova all'inizio della strada panoramica di Cap Corse o "Dito". In posizione strategica, è il punto di partenza ideale per scoprire St.Florent, Calvi, Ile Rousse, Cap Corse e la bella regione della Castagniccia.

Posizione: a pochi metri dall'hotel si trova una piccola cala di ciottoli dove è possibile rilassarsi al sole. Il centro di Bastia con i suoi servizi è a soli 2 km.

SERVIZI: reception, ristorante, colazione buffet, parcheggio e garage moto gratuiti.

CAMERE: 32 camere, sobrie e confortevoli, possono ospitare anche 4 persone. Tutte dotate di aria condizionata, wi-fi, TV, telefono, servizi privati. Possibilità di vista mare.



PREZZO GIORNALIERO PER CAMERA IN SOLO PERNOTTAMENTO

PERIODI	DOPPIA	DOPPIA VISTA MARE	QUADRUPLA	JUNIOR SUITE VISTA MARE
01/02-01/05 e 01/10-21/12	94	107	125	138
01/05-01/07 e 01/09-01/10	122	135	153	166
01/07-01/09	150	175	201	225

• **BAMBINI 0/2 ANNI NON COMPIUTI GRATUITI.**

• **SOGGIORNO:** libero.

• **DA REGOLARE IN LOCO Obbligatorio:** Tassa di soggiorno € 1,10 a persona/giorno.

Facoltativo: Prima colazione € 15 al giorno a persona.

• **Animali:** non ammessi.

hotel ISOLA ★★★

Hotel di buon livello completamente rinnovato garantisce una vacanza in pieno relax tra il verde dei pini e l'azzurro del mare. Ottima soluzione per trascorrere un tranquillo soggiorno mare e come punto di partenza per visitare le attrattive della zona, tra cui la riserva naturale Chiurlinu e la città di Bastia.

Posizione: direttamente sulla lunga spiaggia di sabbia del Lido della Marana, a circa 15 km dall'animata città di Bastia.

SERVIZI: reception con wi-fi, ascensore, bar, ristorante à la carte, sala conferenze, piscina, parcheggio interno non custodito.

Attività e sport: possibilità di effettuare numerosi sport nautici ed escursioni nell'entroterra.

CAMERE: 70 camere con balcone e insonorizzate, tutte dotate di aria condizionata, telefono diretto, TV, asciugacapelli, servizi privati.



PREZZO GIORNALIERO PER CAMERA IN SOLO PERNOTTAMENTO

PERIODI	DOPPIA	SINGOLA
01/03-01/05 e 01/10-31/10	140	115
01/05-01/07 e 01/09-01/10	165	140
01/07-01/08	185	160
01/08-01/09	185	160

• **BAMBINI 0/2 ANNI NON COMPIUTI GRATUITI.**

• **SOGGIORNO:** libero.

• **SUPPLEMENTI:** Tassa di soggiorno € 1,32 a persona al giorno. **Prima colazione** € 18 ad adulto.

Terzo letto € 50 (colazione inclusa).

• **Animali:** non ammessi.



hotel DU NORD ★★★

Nel cuore della Corsica questo elegante hotel è un ottimo punto di partenza per le escursioni più suggestive della montagna corsa come il Lago di Capitello, la valle della Restonica e il lago Melo. Ideale anche per trascorrere alcuni giorni rilassanti e godere del paesaggio montano e del suo clima fresco.

Posizione: in centro a Corte.

SERVIZI: reception, bar, servizio navetta per escursioni, servizio lavanderia, parcheggio nelle vicinanze a pagamento, wi-fi gratuito. Possibilità di mezza pensione.

Attività e sport: possibilità di fare numerose escursioni, passeggiate e trekking, equitazione, campi da tennis.

CAMERE: tutte dotate di aria condizionata, TV, telefono, asciugacapelli, wi-fi, servizi privati.



PREZZI GIORNALIERI PER CAMERA IN PRIMA COLAZIONE BUFFET				
PERIODI	SINGOLA	DOPPIA	TRIPLA	QUADRUPLA
01/01-31/03 e 01/11-31/12	72	87	113	134
01/04-01/05 e 01/10-31/10	93	121	153	183
01/05-01/06	102	132	164	194
01/06-01/08	114	144	175	206
01/08-01/10	124	144	175	206

PREZZI DA RICONFERMARE

- **DA REGOLARE IN LOCO: Obbligatorio** Tassa di soggiorno € 1,30 a persona/giorno.
- **SUPPLEMENTI:** Camera Superior € 7 al giorno a camera, Mezza pensione € 22.
- **Letto infant:** gratuito su richiesta.
- **Animali:** ammessi su richiesta € 7,50 al giorno.



hotel DUC DE PADOUE ★★★

Nel cuore della Corsica questo elegante hotel è un ottimo punto di partenza per le escursioni più suggestive della montagna corsa come il Lago di Capitello, la valle della Restonica e il lago Melo. Ideale anche per trascorrere alcuni giorni rilassanti e godere del paesaggio montano e del suo clima fresco.

Posizione: in centro a Corte.

SERVIZI: reception, bar, wi-fi, servizio navetta per escursioni, servizio lavanderia, parcheggio, garage coperto per moto gratuito.

Attività e sport: possibilità di fare numerose escursioni, passeggiate e trekking, equitazione, campi da tennis.

CAMERE: tutte dotate di aria condizionata, cassaforte, asciugacapelli, wi-fi, servizi privati.



PREZZI GIORNALIERI PER CAMERA IN PRIMA COLAZIONE BUFFET			
PERIODI	DOPPIA SUPERIOR	TRIPLA	QUADRUPLA
01/04-01/05 e 01/10-01/11	119	144	174
01/05-01/06	120	145	175
01/06-30/09	142	171	197

PREZZI DA RICONFERMARE

- **SUPPLEMENTI:** mezza pensione € 28 a persona al giorno. Bambini 0/10 anni € 19 al giorno.
- **DA REGOLARE IN LOCO: Obbligatorio** Tassa di soggiorno € 1,30 a persona/giorno.
- **Letto infant:** su richiesta € 6 al giorno.
- **Animali:** ammessi su richiesta € 7,50 al giorno.

Frigo Assicurazioni, con la forte esperienza nel settore Assicurativo dei Viaggi e Turismo, ha voluto studiare in Collaborazione con **NOBIS Compagnia di Assicurazioni SpA** (Impresa specializzata per il settore Viaggi), specifici prodotti assicurativi a condizioni contrattuali particolarmente interessanti e vantaggiose.

Polizze complete, massimali elevati a prezzi bassi. Prodotti assicurativi unici sul mercato.

Assicurazione TOUR OPERATOR e GRUPPI



Il Prodotto Assicurativo ad un ottimo rapporto qualità/prezzo studiato per le Agenzie che hanno una propria Programmazione Viaggi Con Annullamento in formula ALL RISK e Coperture in Viaggio a tutela del Viaggiatore

Capitolo 1_SPESE MEDICHE



OGGETTO DELL'ASSICURAZIONE Nel limite del massimali per Assicurato indicati nella scheda di polizza verranno rimborsate le spese mediche accertate e documentate sostenute dall'Assicurato, durante il viaggio, per cure o interventi urgenti, non procrastinabili e imprevedibili, manifestatesi durante il periodo di validità della garanzia. La garanzia comprende le:

- spese di ricovero in istituto di cura;
- spese di intervento chirurgico e gli onorari medici in conseguenza di malattia o infortunio;
- spese per le visite mediche ambulatoriali, gli accertamenti diagnostici ed esami di laboratorio (purché pertinenti alla malattia o all' infortunio denunciati) entro il limite di euro 2.500 ;
- spese per i medicinali prescritti dal medico curante in loco (purché pertinenti alla malattia od infortunio denunciati) entro il limite di euro 2.000 ;
- spese mediche sostenute a bordo di una nave entro il limite di euro 2.500 ;
- spese per cure dentarie urgenti, solo a seguito di infortunio, fino a € 200,00 per Assicurato;
- spese di trasporto dal luogo del sinistro fino all'istituto di cura più vicino, fino ad € 20.000. Resta comunque a carico dell'Assicurato, che dovrà provvedere a pagarle direttamente sul posto, l'eventuale eccedenza ai massimali previsti in polizza e le relative franchigie. Per gli importi superiori a € 1.000,00 l'Assicurato deve

richiedere preventiva autorizzazione da parte della Centrale Operativa. Le spese mediche sostenute in Italia per i soli casi di infortuni verificatisi durante il viaggio saranno rimborsate nel limite di € 1.000,00, purché sostenute entro 30 giorni dalla data di rientro. Sono sempre comprese in garanzia le prestazioni Trasporto Sanitario Organizzato di cui all'art. 4.10 e Rientro del Viaggiatore Convalescente di cui all'art. 4.16.

FRANCHIGIA e SCOPERTO

Per ogni sinistro verrà applicata una franchigia assoluta di € 50,00 che rimane a carico dell'Assicurato, tranne nei casi di Ricovero ospedaliero e Day Hospital per i quali nessuna franchigia verrà applicata. Per i sinistri con importo superiore ad € 1.000,00 in caso di mancata autorizzazione da parte della Centrale Operativa, verrà applicato, uno scoperto pari al 25% dell'importo da rimborsare con un minimo di € 50,00. Resta inteso che per gli importi superiori ad € 1.000,00 nessun rimborso sarà dovuto qualora l'Assicurato non fosse in grado di dimostrare l'avvenuto pagamento delle spese mediche sostenute tramite Bonifico bancario o Carta di credito.

ESCLUSIONI E LIMITI

Oltre alle esclusioni previste dalle Norme comuni alle garanzie sono escluse le spese per cure fisioterapiche, infermieristiche, termali, dimagranti e per l'eliminazione di

difetti fisici congeniti; le spese relative ad occhiali, lenti a contatto, protesi ed apparecchi terapeutici e quelle relative ad interventi o applicazioni di natura estetica. L'assicurazione non è operante per le spese sostenute per le interruzioni volontarie di gravidanza nonché per le prestazioni e le terapie relative alla fecondità e/o sterilità e/o impotenza. Sono inoltre escluse le spese nel caso l'Assicurato non abbia denunciato alla Centrale Operativa l'avvenuto ricovero (compreso il Day Hospital) o prestazione di pronto soccorso; Qualora l'Assicurato intendesse avvalersi di strutture ospedaliere/medici che non fanno parte della Rete Convenzionata dell'Impresa l'esborso massimo di Nobis Compagnia di Assicurazioni S.p.A. non potrà superare l'importo di € 300.000,00 fermo restando il limite del massimale indicato in polizza. In Italia, qualora l'Assicurato si avvalga del Servizio Sanitario Nazionale la garanzia varrà per le eventuali spese o eccedenze di spese rimaste a carico dell'Assicurato. La garanzia Spese Mediche è operante per un periodo non superiore a 110 giorni complessivi di degenza ospedaliera. Resta inteso che al verificarsi di una delle fattispecie previste nel quarto e nel quinto capoverso dell'art. 4.28, nessuna ulteriore richiesta relativa alle spese mediche sarà presa in carico dall'Impresa.

Capitolo 2_DIARIA DA RICOVERO A SEGUITO INFEZIONE COVID-19

La presente copertura è valida a seguito di infezione da COVID-19, a condizione che la diagnosi avvenga durante lo svolgimento del viaggio e che l'infezione comporti un conseguente ricovero in Istituto di Cura.



Oggetto dell'assicurazione : A norma e nei termini delle Condizioni di Assicurazione, l'Impresa accorda una indennità forfettaria per ogni giorno di ricovero presso un Istituto di cura disposto quale conseguenza diretta ed esclusiva del contagio da COVID-19 (c.d. Coronavirus) patito dall'Assicurato, indipendentemente dalle spese sostenute, nella misura della prestazione di seguito indicata:

Prestazione : L'Impresa, qualora il ricovero dell'Assicurato si protragga per un numero di giorni superiore a 5, riconosce per ogni successivo giorno di degenza (i.e. a partire dal sesto giorno di ricovero) un importo pari a euro 100,00 per un numero massimo di giorni pari a 10 (Importo massimo pari ad € 1.000).

Capitolo 3_INDENNITÀ DA CONVALESCENZA A SEGUITO INFEZIONE COVID-19



L'Impresa riconosce all'Assicurato una indennità da convalescenza fissa e predeterminata pari a € 1.500,00 al momento della dimissione dell'Assicurato stesso dall'istituto di cura ove era ricoverato a seguito dell'infezione da COVID-19. La presente prestazione opererà unicamente qualora l'Assicurato, nel corso della predetta degenza, sia stato ricoverato in un reparto di terapia intensiva, così come risultante dalla cartella clinica che dovrà essere prodotta in forma integrale al momento della denuncia del sinistro.

Capitolo 4 _ ASSISTENZA SANITARIA ALLA PERSONA



Garanzie	Massimali per assicurato	Scoperto
Consulenza medica telefonica	illimitato	NO
Invio di un medico/pediatra in Italia in casi di urgenza	illimitato	NO
Segnalazione di un medico all'estero	illimitato	NO
Monitoraggio del ricovero ospedaliero	illimitato	NO
Second Opinion per Infezione Covid-19	illimitato	NO
Informazioni numero di Emergenza per Infezione Covid-19	illimitato	NO
Trasporto sanitario organizzato	illimitato	NO
Rientro dei familiari o del compagno di viaggio	illimitato	NO
Trasporto della salma	illimitato	NO
Viaggio di un familiare in caso di ospedalizzazione	Fino a € 100 al giorno, per max 10gg	NO
Assistenza ai minori	illimitato	NO
Rientro del viaggiatore convalescente	illimitato	NO
Presa in carico dei costi di Trasferimento Familiare	In caso di ospedalizzazione € 300	NO
Prolungamento del soggiorno	Fino a € 100 al giorno, per max 10gg	NO
Invio urgente di medicinali all'estero	illimitato	NO
Interprete a disposizione all'estero	€ 1.000	NO
Anticipo spese di prima necessità	€ 8.000	NO
Rimborso spese telefoniche	€ 100	NO
Rientro anticipato	illimitato	NO
Spese di soccorso ricerca e di recupero	€ 1.500 per persona	NO
Anticipo cauzione penale	€ 25.000	NO
Blocco e sostituzione delle carte di debito	illimitato	NO
Attivazione servizio streaming per Ricovero Ospedaliero	Vedi condizioni	NO

GARANZIE ESTESE per ATTI DI TERRORISMO ed INFEZIONE COVID-19

Capitolo 5 _ BAGAGLIO

L'Impresa garantisce nei limiti dei massimali per Assicurato indicati nella scheda di polizza



L'Impresa garantisce entro i massimali indicati nella scheda di polizza:

- il bagaglio dell'Assicurato contro i rischi di incendio, furto, scippo, rapina nonché smarrimento ed avarie, e mancata riconsegna da parte del vettore.
- entro i predetti massimali, ma comunque con il limite di € 300 a persona, il rimborso delle spese per rifacimento/duplicazione del passaporto, della carta d'identità e della patente di guida, il rimborso delle spese documentate per l'acquisto di indumenti di prima necessità a seguito di furto totale del bagaglio o di consegna da parte del vettore dopo più di 12h dall'arrivo a destinazione

Capitolo 6.2 _ ANNULLAMENTO VIAGGIO ALL RISK

L'Impresa indennizzerà, in base alle condizioni della presente polizza, l'Assicurato ed un solo compagno di viaggio purché assicurato ed iscritto allo stesso viaggio, il corrispettivo di recesso derivante dall'annullamento dei servizi turistici, determinato ai sensi delle Condizioni Generali di contratto, che sia conseguenza di circostanze imprevedibili al momento della prenotazione del viaggio o dei servizi turistici determinate da:



- Qualsiasi evento non prevedibile, oggettivamente documentabile, indipendente dalla volontà dell'Assicurato e di gravità tale da impedire all'Assicurato la possibilità di intraprendere il viaggio
- Dalla oggettiva e indifferibile necessità di prestare assistenza ai suoi familiari malati o infortunati.

In caso di sinistro che coinvolga più Assicurati iscritti allo stesso viaggio, l'Impresa rimborserà tutti i familiari aventi diritto e uno solo dei compagni di viaggio alla condizione che anch'essi siano assicurati.

✓ **Si intende incluso in garanzia l'impossibilità di intraprendere il viaggio a seguito di conclamata infezione da Covid-19 dell'Assicurato o dei suoi familiari.**

✓ **Si intendono incluse in garanzia anche le cancellazioni da parte degli Assicurati dovute alla impossibilità di raggiungere il luogo di partenza del viaggio a seguito di gravi calamità naturali dichiarate dalle competenti Autorità, nonché ad atti terroristici avvenuti successivamente alla sottoscrizione del contratto di assicurazione e nei 30 giorni che precedono la data di partenza del viaggio, a condizione che tali atti avvengano comunque nel raggio di 100 km dal luogo dove era previsto il soggiorno risultante dalla prenotazione del viaggio assicurato o dall'Aeroporto di destinazione, unicamente in caso di acquisto del solo biglietto aereo (c.d. formula "Solo Volo").**

MASSIMALE : L'assicurazione è prestata fino al massimale pari ad **€ 6.500** a persona con il limite di € 50.000 per evento (i.e. fatto che colpisce una o più persone collegate oggettivamente dall'acquisto dello stesso viaggio prenotato). Si intendono inclusi, sempreché siano stati inseriti nel costo complessivo del viaggio assicurato, i costi di gestione pratica, gli adeguamenti carburante già previsti alla data di emissione della polizza (purché risultanti dall'estratto conto di prenotazione) e il costo dei visti. Sono sempre escluse le tasse aeroportuali qualora siano rimborsabili.

FRANCHIGIE :

Gli indennizzi avverranno previa deduzione del seguente scoperto:

- 15% da calcolarsi sulla penale applicata nei casi in cui la penale sia pari o superiore al 90%;
- 10% da calcolarsi sulla penale applicata per tutti gli altri casi.
- Lo scoperto non verrà applicato nei casi di Decesso o ricovero ospedaliero

Capitolo 8 _ RIPETIZIONE VIAGGIO

L'Impresa entro il massimale indicato nella scheda di polizza mette a disposizione dell'Assicurato e dei familiari che viaggiano con lui, purché assicurati, un importo pari al valore in pro - rata del soggiorno non usufruito dall'Assicurato a causa dei seguenti eventi: a) Utilizzo delle prestazioni "Trasporto Sanitario Organizzato", "Trasporto della salma" e "Rientro Anticipato" organizzati dalla Centrale Operativa che determini il rientro alla residenza dell'Assicurato; b) Decesso o ricovero ospedaliero superiore a 5 giorni di un familiare dell'Assicurato; c) Decesso o ricovero ospedaliero superiore alle 24 ore dell'Assicurato. L'importo verrà messo a disposizione dell'Assicurato esclusivamente per l'acquisto di un viaggio organizzato dal Contraente. L'importo in pro - rata, non cedibile e non rimborsabile dovrà essere utilizzato entro 12 mesi dalla data di rientro.



Capitolo 9_RITARDO VOLO

In caso di ritardata partenza del volo di andata o di ritorno (esclusi i ritardi subiti negli scali intermedi e/o coincidenze), superiore alle 8 ore complete l'Impresa liquida un'indennità all'Assicurato entro il massimale indicato nella scheda di polizza. Il calcolo del ritardo verrà effettuato in base all'effettivo orario di partenza ufficializzato dal vettore, rispetto all'ultimo aggiornamento dell'orario di partenza comunicato ufficialmente dal Contraente all'Assicurato presso l'agenzia di viaggi o corrispondente locale, fino a sei ore precedenti l'orario di prevista partenza.



Capitolo 16 _ INTERRUZIONE VIAGGIO A SEGUITO DI QUARANTENA

Qualora a seguito di un provvedimento di fermo dell'Assicurato disposto dalle Autorità competenti per motivi sanitari (o per motivi amministrativi conseguenti a motivi sanitari, per es. inerenti i diritti formali di ingresso o transito), inclusa l'eventuale quarantena, l'Assicurato sia impossibilitato a usufruire, in tutto o in parte, dei servizi relativi al viaggio prenotato, l'Impresa rimborsa all'Assicurato quanto segue:

- **le penali addebitate per servizi a terra prenotati e non usufruiti entro il limite di € 1.500 per Assicurato;**
- **I costi relativi alla modifica o al rifacimento della biglietteria** (titoli di trasporto) originariamente acquistati al fine di far ritorno alla propria residenza, **fino al massimo di € 1.000 per Assicurato** e al netto di eventuali rimborsi ricevuti dal vettore;
- **Le eventuali spese alberghiere/di soggiorno a carico dell'Assicurato per il periodo di quarantena entro il limite di € 100 al giorno per un massimo di 14 giorni**, qualora detta quarantena non possa svolgersi al domicilio dell'Assicurato.
- **In caso di Assicurato minorenne soggetto a quarantena**, la Centrale Operativa organizzerà e l'Impresa prenderà in carico anche il viaggio A/R (aereo classe turistica o treno 1° classe), **entro il limite di € 1.000**, per una persona designata dall'Assicurato per recarsi nella località di soggiorno dell'Assicurato in quarantena. Questa prestazione aggiuntiva verrà fornita unicamente qualora non sia già presente in loco un altro familiare maggiorenne.



COSA FARE IN CASO DI SINISTRO



- In caso di sinistro di Assistenza contattare IMMEDIATAMENTE la Centrale Operativa dell'Impresa che è in funzione 24 ore su 24 e per 365 giorni all'anno, telefonando al seguente numero:

dall'Italia 800 89 41 23 / dall'Estero +39 039 98 90 702

- I sinistri devono essere denunciati attraverso una delle seguenti modalità:

- **Via Internet** : sul sito <https://sinistri.nobis.it/> - **Via Telefono 039/9890712 oppure 800 894124**
- Per la garanzia Annullamento: L'Assicurato o chi per esso è obbligato, entro le ore 24 del giorno successivo al giorno dell'evento (intendendosi per tale il manifestarsi delle cause che determinano l'annullamento del viaggio), a fare immediata denuncia telefonica contattando il numero verde 800 89 41 24 oppure al numero 039/98 90 703 attivo h24 o ad effettuare la Denuncia On-Line La doc. andrà inviata a: **NOBIS Assicurazioni S.p.A.** Uff. Sinistri- Via Paracelso, 14 -20864 Agrate Brianza (MB)

Attenzione : Qualora l'Assicurato non consenta all'Impresa di inviare gratuitamente il proprio medico fiduciario al fine di certificare che le condizioni dell'Assicurato siano tali da impedire la sua partecipazione al viaggio e/o non denunci il sinistro entro le h 24 del giorno successivo il giorno dell'evento (mezzo internet o telefonicamente), lo scoperto a suo carico sarà pari al 30% tranne nei casi di decesso o ricovero ospedaliero dell'Assicurato.

SINTESI DELLE GARANZIE DI POLIZZA FILO DIRETTO TRAVEL nr 203650811

TABELLA RIASSUNTIVA DELLE GARANZIE E RELATIVI MASSIMALI / FRANCHIGIE di POLIZZA		
GARANZIE	MASSIMALI A PERSONA	FRANCHIGIA / LIMITI
CAPITOLO 1 SPESE MEDICHE Sotto-Limiti :	Italia € 10.000 Europa € 30.000 Mondo € 50.000 Vedi dettaglio riportato nelle condizioni complete	€ 50 fissa a persona (senza %) No in caso di Ricovero o DayHospital
CAPITOLO 2 DIARIA DA RICOVERO per Infezione Covid	€ 100 al giorno per max 10 gg	Nessuna
CAPITOLO 3 INDENNITA' DA CONVALESCENZA per Covid	€ 1.500	Nessuna
CAPITOLO 4 ASSISTENZA IN VIAGGIO	Specifici per prestazione (vedi Condizioni di Polizza)	Come da tabella sopra riportata
CAPITOLO 5 BAGAGLIO Sotto-Limiti :	€ 1.000 Italia , € 1.000 Europa ed € 1.000 Mondo € 300 per Documenti / € 300 per acquisti prima necessità	NO (Limite € 300 per singolo oggetto)
CAPITOLO 6 ANNULLAMENTO VIAGGIO ALL RISK	Fino ad € 6.500	<ul style="list-style-type: none">• 15% da calcolarsi sulla penale applicata con un minimo di € 50 nei casi in cui la penale sia pari o superiore al 90%;• 10% da calcolarsi sulla penale applicata con un minimo di € 50 per tutti gli altri casi.• Nessuno scoperto non verrà applicato nei casi di Decesso o ricovero ospedaliero.
CAPITOLO 8 RIPETIZIONE VIAGGIO	Fino ad € 3.000 a Persona	Nessuna
CAPITOLO 9 RITARDO VOLO	€ 100	Nessuna
CAPITOLO 16 INTERRUZIONE VIAGGIO QUARANTENA COVID	€ 1.400 per spese quarantena + € 1.500 per Rimbors Quota Viaggio + € 1.000 per nuovi titoli di viaggio	Nessuna
<i>Si intendono comprese le malattie con sintomatologia non in atto al momento della sottoscrizione della polizza per la garanzia "Annullamento viaggio" e della partenza del viaggio per le garanzie "Rimborso spese mediche" e "Assistenza alla persona"</i> Resta inteso che le coperture riportate in questa polizza, sono operanti in relazione ai casi di positività al "Covid-19"		

AVVERTENZA : La presente nota è un documento che ha solo valore e scopo informativo e non già contrattuale. Le condizioni nella loro integrità sono consultabili sul sito <https://b2b.frigoassicurazioni.com/> e desunti dal contratto di Assicurazione che verrà inviato via mail in fase di acquisto. Prima della sottoscrizione leggere attentamente la Nota Informativa, il DIP e le Condizioni complete di Polizza (Set Informativo Completo, polizza Filo diretto TRAVEL mod 6003 Ed. 01.10.2023) Si consiglia di prenderne attenta visione perché solo ed esclusivamente quelle hanno valore contrattuale.



CONDIZIONI GENERALI di contratto di vendita di pacchetti turistici

1) Premessa, nozione di pacchetto turistico

Premesso che:

a) l'organizzatore di viaggio è il soggetto che realizza la combinazione degli elementi di cui all'art. 84 e si obbliga in nome proprio e verso corrispettivo forfetario a procurare a terzi pacchetti turistici;

b) il venditore è il soggetto che vende, o si obbliga a procurare pacchetti turistici realizzati ai sensi dell'art. 84 verso un corrispettivo forfetario;

c) il consumatore di pacchetti turistici è l'acquirente, il cessionario di un pacchetto turistico o qualunque persona anche da nominare, purché soddisfi tutte le condizioni richieste per la fruizione del servizio, per conto della quale il contraente principale si impegna di acquistare senza remunerazione un pacchetto turistico.

La nozione di "pacchetto turistico" è la seguente: i pacchetti turistici hanno ad oggetto i viaggi le vacanze ed i circuiti "tutto compreso" risultanti dalla prefissata combinazione di almeno due degli elementi di seguito indicati, venduti od offerti in vendita ad un prezzo forfetario, e di durata superiore alle 24 ore ovvero per un periodo di tempo comprendente almeno una notte: a) trasporto; b) alloggio; c) servizi turistici non accessori al trasporto o all'alloggio (omissis)... che costituiscono parte significativa del "pacchetto turistico". Per omogenizzare i termini contrattuali e perché maggiormente favorevoli per il consumatore, Nuovagondola estende le condizioni previste per i pacchetti turistici a tutti i soggiorni, anche in assenza degli elementi a) e c).

Il consumatore ha diritto di ricevere copia del contratto di vendita di pacchetto turistico sottoscritto o timbrato dall'organizzatore o venditore (ai sensi dell'art. 85/86 Cod. Cons.), che è documento indispensabile per accedere eventualmente al Fondo di Garanzia di cui all'art. 14 delle presenti condizioni generali di contratto.

2) Campo di applicazione

Il Contratto di cui ai programmi qui pubblicati aventi ad oggetto l'offerta di un pacchetto turistico, si intende regolata oltre che dalle presenti condizioni generali, anche dalle clausole indicate sui documenti di viaggio. Detto contratto, sia che abbia ad oggetto servizi da fornire in territorio nazionale che estero, sarà altresì disciplinato dalla L. 27/12/1977 n. 1084 di ratifica ed esecuzione della Convenzione Internazionale relativa al contratto di viaggio (CCV) firmata a Bruxelles il 23/04/1970, nonché dal Codice del Consumo di cui al Decr. Legisl. M206 del 6/09-2005 (artt. 82-100 e sue successive modifiche).

3) Prenotazioni

La domanda di prenotazione dovrà essere redatta su apposito modulo, compilata in ogni sua parte e sottoscritta dal cliente. L'accettazione delle prenotazioni è subordinata alla disponibilità dei posti e si intende perfezionata, con conseguente conclusione del contratto, solo al momento della conferma scritta da parte dell'Organizzatore, anche a mezzo sistema telematico. L'agenzia di Viaggio venditrice, in possesso di regolare licenza, potrà rilasciare al consumatore, copia del contratto solo se già in possesso della conferma di cui al precedente paragrafo. Le indicazioni relative al pacchetto turistico non contenute nei documenti contrattuali, negli opuscoli ovvero in altri mezzi di comunicazione, saranno fornite dall'organizzatore in regolare adempimento degli obblighi previsti a proprio carico dal Art. 87 comma 2 Cod. Cors. in tempo utile prima dell'inizio del viaggio.

4) Pagamenti

La misura dell'acconto pari al 25%, dovrà essere versata all'atto della prenotazione ed il saldo 30gg prima della partenza. La mancata effettuazione dei pagamenti di cui sopra alle date stabilite costituisce clausola risolutiva espressa del contratto, tale da determinare la risoluzione, fatto salvo il risarcimento degli ulteriori danni subiti dall'Organizzatore.

5) Modifiche del pacchetto turistico

Il prezzo del pacchetto potrà essere aumentato solo in seguito a variazioni quali: costo di trasporto, incluso costo carburante, diritti e tasse su alcune tipologie di servizi turistici quali tasse d'imbarco e sbarco nei porti e aeroporti, non oltre 20giorni dall'inizio del pacchetto. Se l'aumento del prezzo del pacchetto

sarà superiore all'8% il viaggiatore potrà risolvere il contratto senza nessuna penale. Se prima dell'inizio del pacchetto il professionista responsabile annulla lo stesso, si potrà recedere, ottenere il rimborso e se del caso un'indennizzo.

6) Recesso del consumatore

Il consumatore può recedere dal contratto senza corrispondere alcunché, soltanto allorché gli venga comunicata la modifica di un elemento essenziale, ai sensi del precedente art. 5, 3° comma, nel qual caso, ove si eserciti il recesso, ha diritto, in via alternativa, ad usufruire di un altro pacchetto turistico, ovvero ad essere rimborsato della parte del prezzo già corrisposta al momento del recesso.

Il pacchetto turistico di cui il consumatore decida di usufruire, dovrà essere di importo non inferiore a quello originariamente previsto. Se l'Organizzatore o, per suo conto, il venditore non sono in grado di imporre un pacchetto di importo equivalente o superiore, il consumatore ha il diritto ad essere rimborsato della differenza. Al consumatore che recede il contratto per casi diversi da quelli precedenti commi del presente articolo, saranno addebitate la quota di iscrizione, se prevista, nonché a titolo di corrispettivo per il recesso somme non superiori a quelle qui di seguito indicate.

Pacchetti turistici con soggiorno in appartamenti, residence, ville villaggi in formula affitto.

I giorni sono lavorativi esclusi: Domenica, il giorno dell'annullamento e il giorno di arrivo.

- 10% della quota di partecipazione sino a 30 giorni prima della partenza.
- 30% della quota di partecipazione da 29 a 18 giorni prima della partenza.
- 50% della quota di partecipazione da 17 a 10 giorni prima della partenza.
- 75% della quota di partecipazione da 09 a 04 giorni prima della partenza.
- 100% della quota di partecipazione dopo tali termini.

Facciamo presente che alcune strutture e servizi hanno penali di annullamento diverse pertanto le penali sono da confermare. Nel caso di gruppi precostituiti le condizioni verranno concordate di volta in volta alla firma del contratto.

7) Obblighi dei partecipanti

I Partecipanti dovranno essere muniti di passaporto individuale o di altro documento valido per i paesi previsti dall'itinerario, e dei visti di soggiorno, transito, certificati sanitari eventualmente necessari. Si dovranno quindi attenere alle indicazioni fornite dall'organizzazione attraverso l'opuscolo informativo, il contratto ed i documenti di viaggio.

8) Classificazione alberghiera

La sistemazione alberghiera in assenza di classificazione ufficiale conosciuta dai paesi interessati è stabilita dall'organizzatore e in base ai propri criteri di valutazione degli standard qualitativi.

9) Responsabilità dell'organizzatore

L'organizzatore risponde dei danni arrecati a motivo dell'inadempimento totale o parziale contrattualmente dovuto a meno che provi che l'evento è derivato da fatto del consumatore, da caso fortuito, da forza maggiore o da circostanze che non si potevano ragionevolmente prevedere e risolvere secondo la diligenza professionale.

10) Limiti del risarcimento

Il risarcimento dovuto dall'Organizzatore per danni non può in ogni caso essere superiore a quanto indicato agli artt. 95-96 del D.Lgs 20/05

QUOTA INDIVIDUALE GESTIONE PRATICA

Tale quota aggiuntiva richiesta al consumatore oltre al prezzo del pacchetto turistico va a coprire il c.d. costo individuale di gestione pratica, costituito appunto dai costi della gestione dinamica della pratica stessa (corrispondenza varia, telefono, fax, invio/spedizione documenti di viaggio, gestione amministrativa, etc.).

11) Reclami e denunce

Ogni mancanza nell'esecuzione del

contratto deve essere contestata dal consumatore senza ritardo affinché l'Organizzatore vi ponga tempestivamente il rimedio. In mancanza di tempestiva comunicazione, durante la fruizione del servizio/soggiorno, non potrà essere contestato l'inadempimento contrattuale. Il consumatore deve - pena la decadenza - altresì sporgere reclamo mediante l'invio di una raccomandata, con avviso di ricevimento, all'Organizzatore o al Venditore entro e non oltre 10 giorni lavorativi dalla data di rientro presso la località di partenza.

RIPROTEZIONI

In alcuni casi può succedere che la struttura recettiva accetti un numero maggiore di prenotazioni rispetto a quello consentito dalla reale disponibilità (overbooking). Purtroppo non esistono leggi che tutelino il verificarsi di tali inconvenienti, indipendenti dalla vostra volontà. L'albergo o residence in situazione di overbooking provvederà a riproteggere i clienti presso strutture di livello simile o superiore, sarà quindi nostra cura informare tempestivamente l'agenzia attraverso la quale il cliente ha prenotato.

12) Assicurazioni e fondo di garanzia

L'organizzatore è assicurato per i rischi RC con polizza R.C. 4381469 EUROPASSISTANCE prc. protezione in caso di fallimento e insolvenza NOBIS COMPAGNIA DI ASSICURAZIONI SPA polizza nr. 6006000275/P.

E' possibile, ed anzi consigliabile, stipulare al momento della prenotazione, presso gli uffici dell'Organizzatore o del Venditore speciali polizze assicurative contro le spese derivanti dall'annullamento del pacchetto, infortuni e bagagli.

E' istituito un fondo nazionale di garanzia presso la Direzione Generale per il Turismo del Ministero delle attività produttive, cui il consumatore può rivolgersi (ai sensi dell'art. 100 Cod. Cons.) in caso di insolvenza o di fallimento dichiarato del Venditore o dell'Organizzatore. Le modalità di intervento del fondo sono stabilite con decreto del Presidente del Consiglio dei Ministri del 23/07/99, nr. 349

15) Foro competente

Per ogni eventuale controversia sarà competente esclusivamente il foro ove ha sede l'organizzatore.

Informativa ex art.13 D.Lgs 196/03 (protezione dati personali)

Il trattamento dei dati personali, il cui conferimento è necessario per la conclusione e l'esecuzione del contratto, è svolto, nel pieno rispetto del D.Lgs 196/2003, in forma cartacea e digitale. I dati saranno comunicati ai soli fornitori dei servizi compresi in pacchetto turistico.

NB i contratti aventi ad oggetto singoli servizi, che cioè non si configurano come "pacchetti turistici" sono disciplinati dalle disposizioni della convenzione di Bruxelles del 1970 (CCV). Anche in questo caso, al consumatore che receda dal contratto per motivi non imputabili al venditore verrà addebitata la quota d'iscrizione e, a titolo di corrispettivo le somme indicate all'art. 6 delle condizioni generali di vendita.

Tutte le quote contenute in questo catalogo sono espresse in Euro.

Autorizzazione Regionale Richiesta.

Tutti i diritti sono riservati, ed è vietata ogni riproduzione, non solo per esteso, ma anche parziale, di frasi, articoli o qualsivoglia testi, disegni, illustrazioni, a norma delle vigenti leggi di stampa

© 2010 - Nuovagondola by Larviaggi srl - Mestre - Venezia.

Organizzazione Tecnica:

NUOVAGONDOLA by LARVIAGGI s.r.l. - MESTRE - VENEZIA

Stampa: Nuova Cantelli s.r.l. - Castel Maggiore (BO)

Finito di stampare nel Febbraio 2025

Impianti: Pi&Emme Graphic's (PR)

IL VOSTRO AGENTE DI VIAGGIO

Cataloghi 2026

Nuova Gondola tour operator

www.nuovagondolaviaggi.it

